

SECONDARY SCHOOL ANNUAL EXAMINATIONS 2002

Educational Assessment Unit - Education Division

FORM 3

SOCIAL STUDIES

TIME: 1hr 30mins

Isem: _____

Klassi: _____

A Imla' l-vojt b'dawn il-kliem:

Iċ-ċittadini prodott relazzjoni konsumatur Maltija
Soċjeta' Il-valuri l-eżercizzju Is-saħħa L-identita'

1. _____ flimkien jissejñu poplu u jgħixu flimkien bħala _____.
2. _____ nħarsuha billi nieklu ikel sustanzjuż u nagħmlu _____.
3. _____ tagħna hija _____ għax twelidna Malta.
4. _____ ta' l-imħabba u rispettt jgħinuna fir-_____ ta' bejnietna.
5. Dak li jixtri jissejjaħ _____ u jrid jitgħallem jagħżel bejn _____ tajjeb jew ħażin.

(1x10=10)

B. Is-soċjeta' nibnuha aħna billi noħolqu mezz biex jgħinuna ħalli ngħixu flimkien u nibnu relazzjonijiet bejnietna għall-għid tagħna lkoll

Għaqqad flimkien billi tpoġġi numru fil-kaxxa:

- | | | |
|----------------|----------------------|---|
| 1. Il-qradi | <input type="text"/> | tgħallimna l-valuri ta' l-imħabba u rispettt. |
| 2. Il-politika | <input type="text"/> | trabbina u tedukana |
| 3. Il-knisja | <input type="text"/> | iħaddem il-ligijiet għall-għid tal-pajjiż. |
| 4. Il-familja | <input type="text"/> | jagħmlu ħaq ma' min jikser il-ligi. |
| 5. Il-gvern | <input type="text"/> | tgħinna biex nagħzlu lil min imexxi lil pajjiżna. |

(1x5=5)

C. Għid x'differenza hemm bejn dawn billi titkeb sentenza:

1. ħin liberu: _____
2. ħin moħli _____
3. ħabib/a veru/a _____
4. ħabib/a tal-bżonn _____
5. medicina _____
6. droga _____
7. refugjat _____
8. turist _____

9. karta ta' identita' _____
 10. passaport _____
 (1x10=10)

D. Is-saħħa hija l-isbaħ haġa li għandna. Is-saħħa mentali, jew tal-moħħ, inħarsuha billi nedukaw ruħna u nitgħallmu, waqt li s-saħħa fiżika niżviluppawha bl-eżerċizzju u billi nieklu ikel sustanzjuż. Imbagħad hemm is-saħħa morali, dik li permezz tagħha nibnu karattru sod u nibnu relazzjonijiet tajbin ma' dawk ta' madwarna. Permezz tas-saħħa morali nkunu nistgħu ngħidu "le" għan-negattiv għax dak hu ta' ħsara għalina, u ngħidu "iva" għal dak kollu li jagħmel il-ġid lilna lkoll.

Ikteb dawn il-kliem fil-kolonna li taqbel għalihom:

nikteb	eżerċizzju	għażla tajba	naħseb	logħob	valuri
nifhem	ġiri	nirraġuna	religjon	ikel	nitgħallmu
karattru	ndafa	rieda soda			

Saħħa Mentali	Saħħa Fiżika	Saħħa Morali

(1x15=15)

E. Id-dmirijiet tagħna ifakkruna f'dak li għandna nagħmlu b'rispett lejn iċ-ċittadini l-oħra fis-soċjeta'. Kompli dawn is-sentenzi billi ssemmi xi dmir li għandna u x'ġid jinħoloq meta nagħmluh.

- Bħala membri fil-familja għandna d-dmir _____

- Bħala studenti għandna d-dmir _____

- Bħala konsumaturi jew xerrejja għandna d-dmir _____

- Bħala ċittadini Maltin għandna d-dmir _____

- Bħala ċittadini tad-dinja għandna d-dmir _____

(2x5=10)

F. Il-meżzi ta' komunikazzjoni :

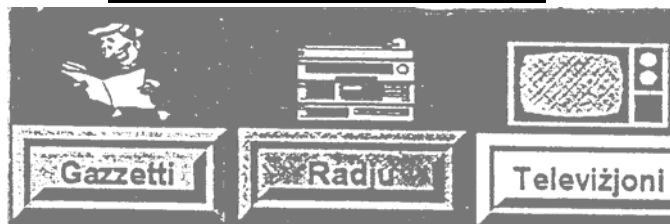

Mhux dejjem faċli nifirdu l-fatti mill-opinjoni.

Fatt jew opinjoni? Hares lejn dawn l-espressjonijiet u iktib "V" jekk huwa fatt veru jew "O" jekk hi opinjoni.

1. L-exost li joħrog mill-karozzi huwa velenuż u ħażin għal saħħitna. _____
2. L-għajjnuna ta' bejnietna hi bżonnjuża għax ilkoll niddependu minn xulxin. _____
3. Jogħġbuni ħafna il-films ta' l-avventura. _____
4. Il-faqar huwa problema kbira fil-pajjiżi tat-tielet dinja. _____
5. It-Tempji Neolitiċi huma teżor ta' l-Istorja tagħna l-Maltin u għandna nħarsuhom. _____
6. Naħseb li għandna mmorru nixtru kull nhar ta' Sibb. _____
7. Inħobb nara t-televiżjoni iżjed milli nisma' r-radju. _____
8. L-għasafar huma sbieħ meta jittajru ħielsa u mhux f'gagġa jew ibbalzmati. _____
9. Kulhadd imissu jitgħallem il-kompjuter. _____
10. Ikun jaqblilna jekk nirkbu l-karozza tal-linja. _____

(1x10=10)

Ġ. Dawn l-espressjonijiet nisimgħuhom meta nibnu relazzjonijiet bejnietna u naqsmu l-idejiet u l-opinjoni ta' bejnietna. Agħti t-tifsira tagħhom.

1. Stajt kont int: _____

2. Kull deni ħudu b'għid: _____

3. Fl-għaqda hemm is-saħħa: _____

4. Kull dritt għandu dmir: _____

5. F'baħar wieħed qegħdin: _____

(2x5=10)

G. It-teknoloġija, jew l-użu tal-magni f'ħajjita, għabet magħha kemm vantaġġi u ġid, kif ukoll żvantaġġi jew ħsara. Semmi

	<u>Vantaġġ</u>	<u>Żvantaġġ</u>
1. it-televiżjoni	_____	_____
2. il-karozza	_____	_____
3. il-mobile phone	_____	_____
4. il-magni	_____	_____
5. l-elettriku	_____	_____

(1/2 x10=5)

GĦ. It-tipjip, l-alkoħol u d-drogi jagħmlu ħsara lill-ġisem kollu. Ikteb ħames sentenzi dwar l-effetti negattivi ta' l-abbużi minn dawn is-sustanzi. L-istampa tgħinek.

(2x5=10)

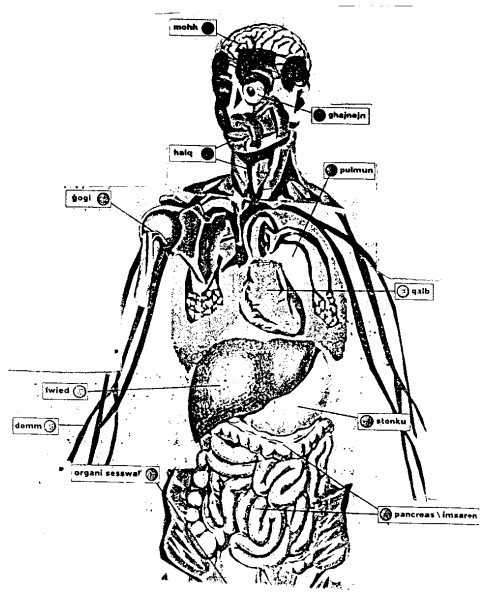

H. Ikteb madwar 200 kelma fuq WIEĦED minn dawn:

- Semmi tliet dmirijiet li għandna bħala ċittadini Maltin biex nuru rispett lejn iċ-ċittadini l-oħra u lejn pajjiżna.
- Huwa fqir mhux biss min m'għandux flus imma wkoll min għandu xi problemi oħra fis-soċjeta'. Semmi tlieta minn dawn in-nies li huma fil-bżonn ta' l-għajnuna tagħna fis-soċjeta', u kif aħna nistgħu ngħinuhom.
- Xogħol ta' l-id jew xogħol tal-pinna? It-tnejn hemm bżonnhom fis-soċjeta'. Tkellem fuq il-vantaġġi u l-iżvantaġġi tat-tnejn.
- Semmi tliet punti li jrid iżomm f'moħħu/ha kull konsumatur meta jmur/tmur tixtri.
- L-għasafar jittajru ħielsa fl-ajru, il-ħdura tal-kampanja u l-baħar, l-Istorja tagħna l-Maltin minn żmien it-Tempji. Dawn kollha huma parti mill-kultura tagħna. Tkellem dwar il-kultura tagħna l-Maltin.
- Frigt xi ħarġa, għamilt xi proġett, jew ħadt sehem f'xi attivita' ta' l-iskola? Tkellem fuqha u għid x'tgħallimt minnha.

(15)