

# AN ROINN OIDEACHAIS AGUS EOLAÍOCHTA

SCRÚDÚ NA hARDTEISTIMÉIREACHTA 2000

M50T

SCRÚDUIMHIR 

**CEOL – ARDLEIBHÉAL**  
**CUMADÓIREACTH – RIACHTANACH (100 marc)**  
**DÉARDAOIN, 22 MEITHEAMH – TRÁTHNÓNA, 2.00 go dtí 3.30**

STAMPA AN IONAIID  
(Centre Stamp)

**DON SCRÚDAITHEOIR**

Móriomlán na  
Marcanna

---

## TREORACHA D'IARRTHÓIRÍ

- Scríobh do scrúduimhir, de réir mar a iarrtar, sa bhosca thuas.*
  - Freagair na ceisteanna sna spásanna cúí san fhreagarleabhar seo.*
  - Is féidir leas a bhaint as na spásanna ag deireadh an fhreagarleabhair do shracobair.*
- 

CEIST	MARC
1	
2	
3	
4	
5	
6	
IOMLÁN	
BÓNAS DON GHAELGE	
MÓRIOMLÁN	
GRÁD	

Freagair DHÁ cheist – CEANN AMHÁIN as Roinn A ( Cumadóireacht Séise) agus CEANN AMHÁIN as Roinn B (Armóin)

ROINN A – CUMADÓIREACHT SÉISE (40 marc)

Gan ach CEIST AMHÁIN a fhreagairt sa roinn seo: C1 nó C2 nó C3.

C1 LEANÚINT D’OSCAILT A THUGTAR

- Lean ar aghaidh leis an oscailt a thugtar thíos chun séis 16 barra a dhéanamh.
- Bíodh modhnú go dtí **an ceannasach** san áireamh ag pointe oiriúnach.
- Cuir isteach treoracha ceolchasaídh cuí (míriú agus dinimicf) leis an tséis.
- Roghnaigh uirlis oiriúnach do do shéis ón liosta seo a leanas:

óbó     veidhlín     dordveidhil     fliúit     cláirnéid     basún     trumpa

**Allegro (go mear)**

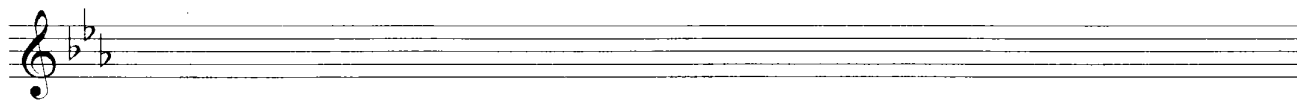
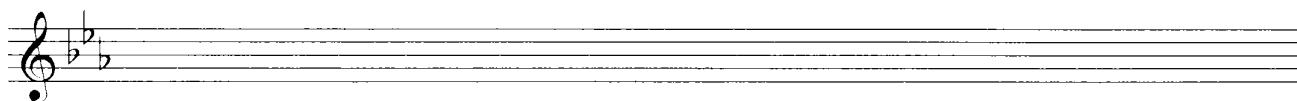
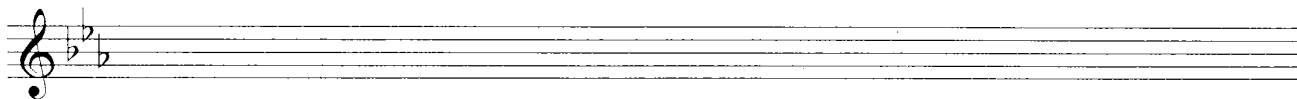

(40)

## C2 CEOL A CHUR LE TÉACS A THUGTAR

Seo a leanas sliocht as an dán *An Fhuiseog* le Piaras Béaslaí

Binn do ghlór, ón binn do ghlór,  
A dhraoi bhig is deise ceol,  
Thuas san aer ag spreagadh poirt  
Le racht sult, le mire mór.

- Cuireadh ceol leis an gcéad líne thíos.
- Cuir ceol leis na focail atá fágtha chun séis iomlán 16 barra a dhéanamh. (Is féidir leat dul thar líon na mbarraí seo, agus modhnú a chur san áireamh, más mian leat).
- Cuir isteach treoracha ceolchasaídh cuí, is é sin, luas, míriú agus dinimicí.

Andante (go mall)

### C3 CUMADÓIREACHT DO RITHIM NÓ DO MHEADARACHT NÓ D'FHOIRM RINCE A THUGTAR

Tugtar an mhír oscailte de ghabhóid anseo thíos.

- Lean ar aghaidh leis an oscailt a thugtar chun séis 16 bharra a dhéanamh.
- Bain úsáid as an bhfoirm AA' BB'.
- Bíodh modhnú go dtí **an ceannasach** san áireamh.
- Cuir isteach treoracha ceolchasaídh cuí (míriú agus dinimicí).
- Roghnaigh uirlis oiriúnach do do shéis uathu seo a leanas:

- fliúit Shasanach fhorshéise     veidhlín     dordveidhil     fliúit
- cláirnéid     basún     trumpa

**Allegro (go mear)**

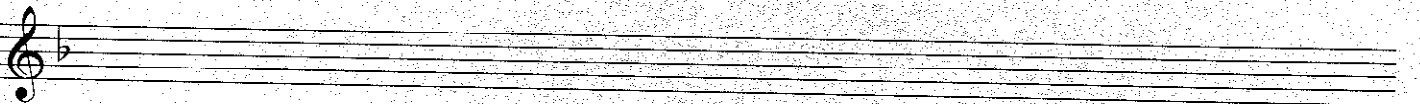
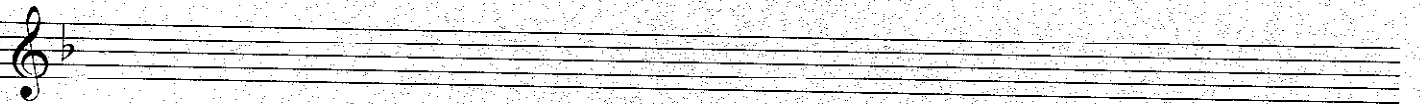
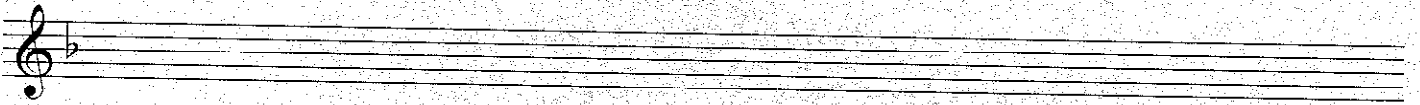
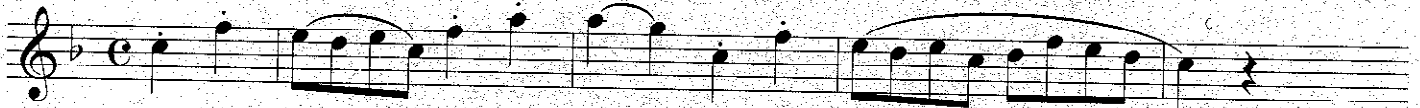

## ROINN B – ARMÓIN (60 marc)

Gan ach CEIST AMHÁIN a fhreagairt sa roinn seo: C4 nó C5 nó C6

### C4 CUMADÓIREACTH NÓTAÍ SÉISE AGUS DOIRD Ó SHRAITH CORDAÍ

#### RÉAMHOBAIR

- Rianaigh na cordaí atá ann sa mhionghléas A i ngréille an chordbhainc, é sin *nó* ar an geliath thíos.

Nótaí an chorda	E C A	F D B	G# E C				D B G#
Siombail chorda	Am	B <sup>dim</sup>	C <sup>aug</sup>				G <sup>#dim</sup>
Uimhir Rómhánach	i	ii	III	iv	V	VI	vii

- Déan staidéar ar an dréacht ceoil seo a leanas le Bellini (athchóirithe).
- Agus úsáid á baint agat as na cordaí a thaispeántar, cum nótaí séise agus doird chun an dréacht a chomhlánú sa stíl a thugtar.

**Allegretto (cuíosach mear)**

Am E/G# Am Am/C Dm Dm/F E

F E Am E7/G# Am Dm/F E

E7 E7/D Am/C Am Dm/F Dm E

E7/G# Am Dm Am/E E7 Am

# C5 CUMADÓIREACHT DORDNÓTAÍ AGUS SIOMBAILÍ CORDA D'FHONN A THUGTAR

## RÉAMHOBAIR

- Rianaigh na cordaí atá ann i mórghléas G i ngeille an chordbhainc, é sin nó ar an gcliath thíos.

Nótaí an chorda	D		F#				C
	B		D				A
	G		B				F#
Siombail chorda	G		Bm				F#dim
Uimhir Rómhánach	I	ii	iii	IV	V	vi	vii

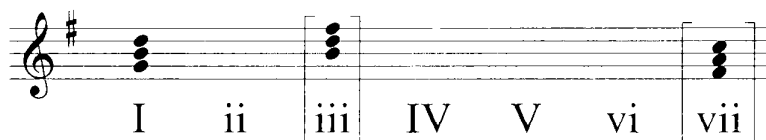

Déan staidéar ar an dréacht ceoil seo a leanas agus cuir isteach comharthaí corda oiriúnacha sna boscaí atá ann dóibh.

- Ná bíodh an corda céanna sa suíomh céanna agat i mboscaí cóngaracha.
- Is féidir úsáid a bhaint as siombailí corda nó uimhreacha Rómhánacha, ach ná baintear úsáid astu araon.
- Tabhair faoi deara nach foláir úsáid a bhaint as *mionuimhreacha* Rómhánacha do na *mionchordaí*.
- Scríobh na dordnótaí *i stíl na hoscailte a thugtar*.

Moderato  
(ar luas meánach) *mf*

Am ii D V G I

## C6 CUNTRASHÉIS NÓ FORSHÉIS AGUS CORDAÍ TACAÍOCHTA A CHUR LE FONN A THUGTAR

### RÉAMHOB AIR

- Rianaigh na córdaí atá ann i mórghléas B maol i ngreille an chordbhainc, é sin nó ar an geliath thíos.

Nótaí an chorda	F		A				E $\flat$
	D		F				C
	B $\flat$		D				A
Stombail chorda	B $\flat$		Dm				A $\dim$
Uimhir Rómhánach	I	ii	iii	IV	V	vi	vii

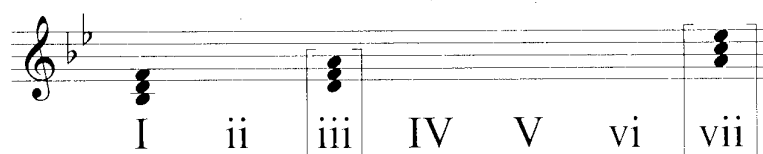

- Déan staidéar ar an dréacht ceoil seo a leanas.
- Cuir isteach comharthaí corda oiriúnacha sna boscaí atá ann dóibh agus lean leis an bpáirt fhorshéise sa stíl a thugtar chun an dréacht a chomhlánú.
- Is féidir úsáid a bhaint as siombailí corda nó uimhreacha Rómhánacha, ach ná baintear úsáid astu araon.
- Bain úsáid as *mionuimhreacha* Rómhánacha do *mhionchordaí*.

**Allegro (go mear)**

**B<sup>b</sup>** **F** **F7**

Forshéis  
*mf*

Séis

# SRACOB AIR

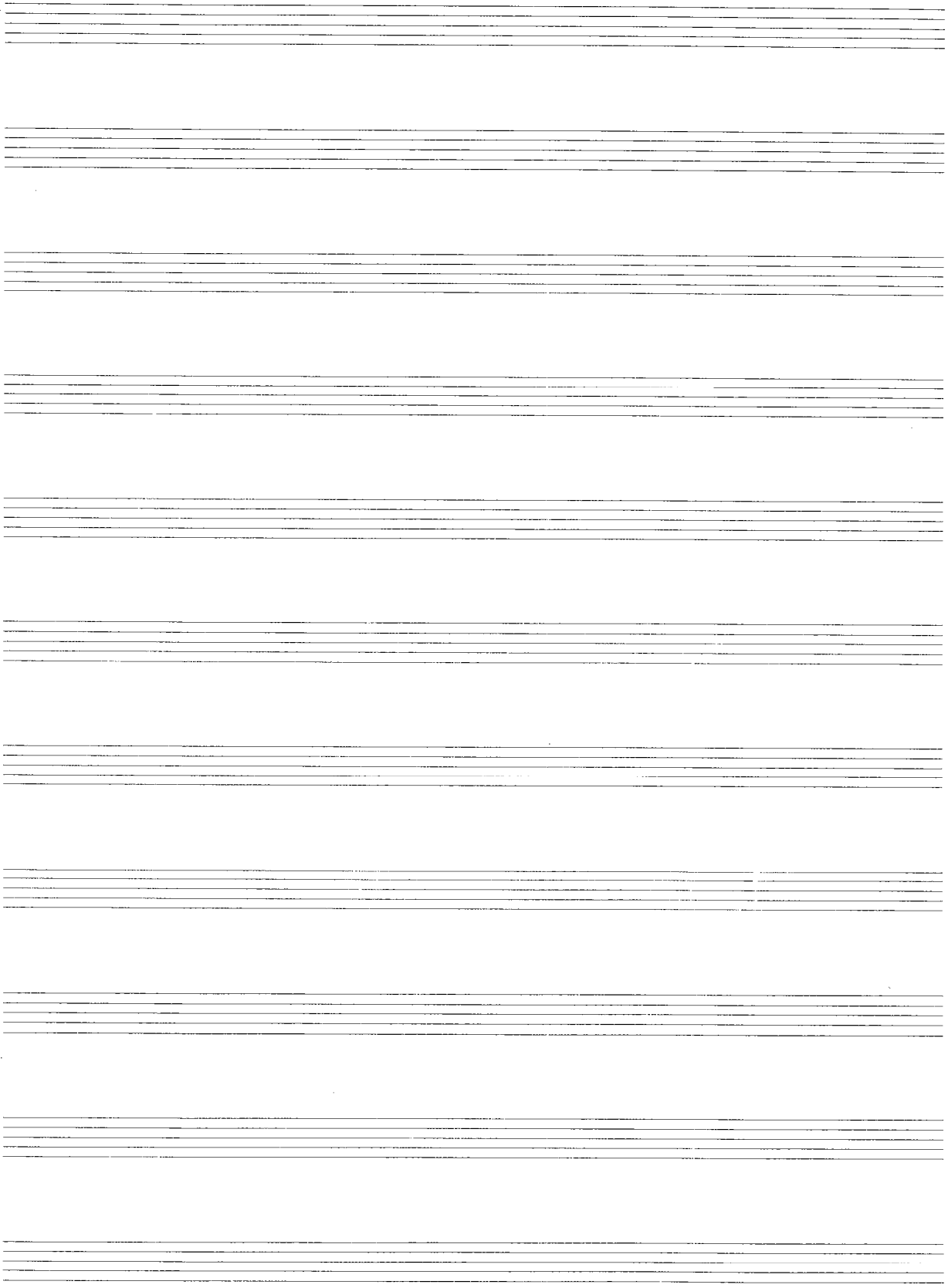

# SRACOB AIR

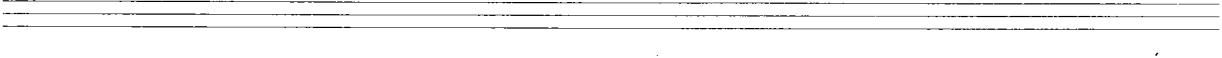
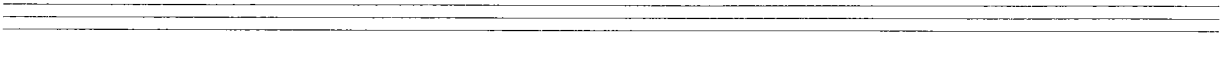
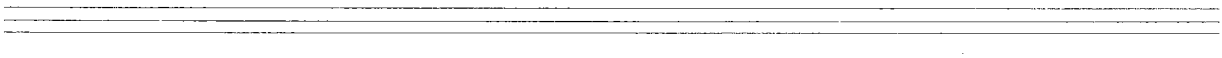
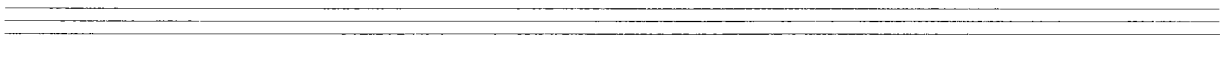
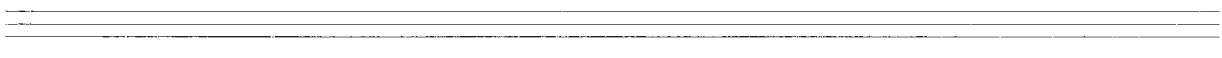
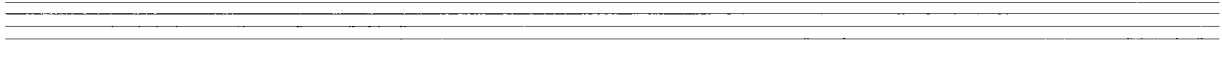
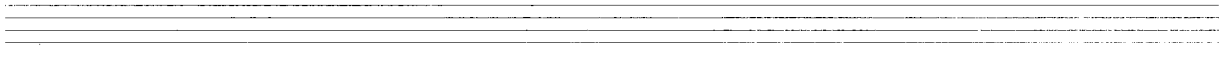
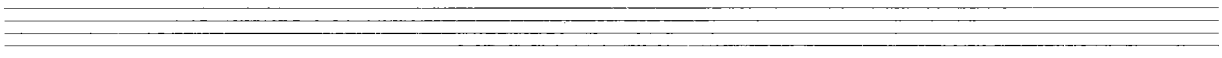
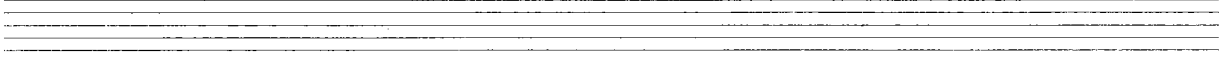

# SRACOB AIR

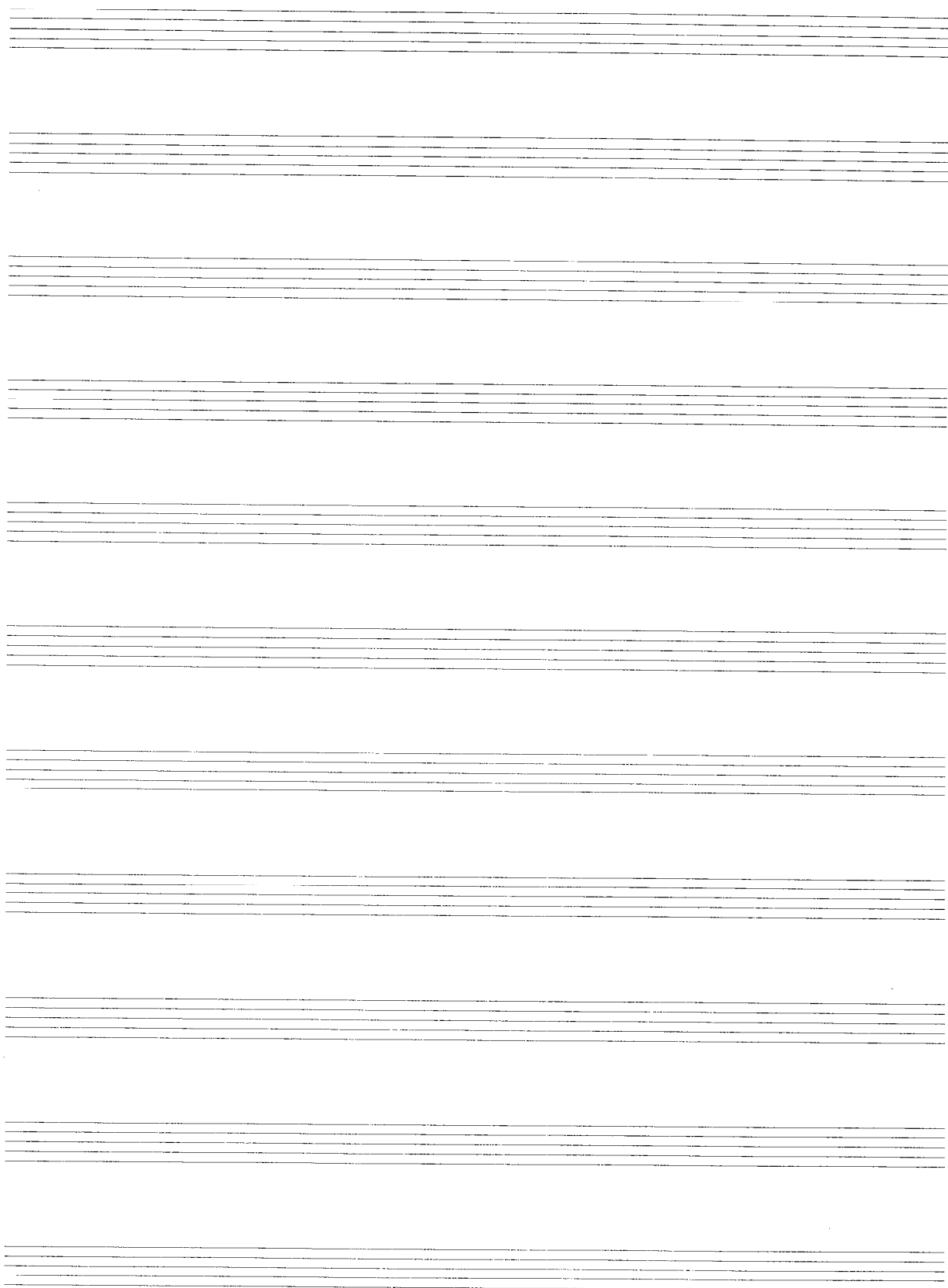

SCRÚDUIMHIR 

**CEOL - ARDLEIBHÉAL**  
**ÉISTEACHT – RIACHTANACH (100 marc)**  
**DÉARDAOIN 22 MEITHEAMH - MAIDIN, 9. 30 go dtí 11.00**

STAMPA AN IONAIID  
 (Centre Stamp)

DON SCRÚDAITHEOIR

Móriomlán na  
 Marcanna

**TREORACHA D'IARRTHÓIRÍ**

- Scríobh d'uimhir scrúdaithe, mar a iarrtar, sa bhosca thuas.*
- Sula dtosnaíonn an scrúdú, éist go cúramach leis an sliocht samplach. Muna féidir leat an taifeadadh a chloisteáil go soiléir, labhair leis an bhFeitheoir anois.*
- Bíodh cluas le héisteacht agat don ghíog rabhaidh agus do na fógraí ar an réip.*
- Is féidir leat do chuid freagraí a scríobh de réir mar is toil leat féin, le linn an taifeadhaidh nó le linn na sosanna.*
- Scríobh do chuid freagraí go léir ar an san fhreagarleabhar seo sna spásanna atá ann dóibh. Sna ceisteanna ina dtugtar rogha, cuir tic sa bhosca cuí.*
- Bain leas as na spásanna laistigh den chlúdach cúil do shracobair.*
- Ná tabhair aon pháipéir eile isteach leat i halla an scrúdaithe.*
- Níl cead labhairt, cnagadh, canadh ná crónán a dhéanamh le linn an scrúdaithe seo.*

CEIST	MARC
1	
2	
3	
4	
5	
6	
IOMLÁN	
BÓNAS DON GHAELGE	
MÓRIOMLÁN	
GRÁD	

C1 Sliocht as *Cantáid uimh. 78* de chuid Bach

- Cloisfidh tú an sliocht ina iomláine agus ansin déanfar gach cuid (A, B agus C) a athsheinm TRÍ huairé.
- Is é atá sa cheol ná líne shingil laghdaithe thíos.
- Freagair na ceisteanna ar leathanach a trí:

A (Barraí 1–8)

B (Barraí 8–36)

C (Barraí 36–50)

**Cuid A, (Barraí 1–8)**

(i) Cén ghluaiseacht de chuid na cantáide ar tógadh an sliocht as?

-----

(ii) Sainaithin na trí uirlis atá ag seinm sna barraí tosaigh seo:

-----

(iii) Mínígh na figiúirí faoi na nótaí.

-----  
-----

**Cuid B, (Barraí 8–36)**

(i) Cuir ‘x’ ar an scór mar a dtosaíonn an guth íseal ag canadh.

(ii) I mbarraí 16–18, tá an guth ard:

- ag déanamh aithrise ar an nguth íseal
- ag canadh i dtréacha leis an nguth íseal
- ina thost

(iii) Lón isteach na nótaí atá ar iarraidh i mbarraí 25 agus 26.

**Cuid C (Barraí 36–50)**

(i) Tá an uigeacht i mbarraí 38–42:

- homafónach
- ilfhónach
- monafónach

(ii) Sainaithin an dúnadh i mbarra 50:

-----

(iii) Luaigh bealach amháin ina bhfuil codarsnacht idir an ghluaiseacht seo agus an ceann roimhe sin:

-----  
-----

(25)

C 2 Déanfar sliocht as an *Ceathairéad uimh. 1 don Phianó* de chuid Ghearóid de Barra a sheinm TRÍ huaire.

- Beidh sos oiriúnach ann tar éis gach seanma.
- Tugtar imlíne an scóir thíos.

528

535

542

545

550

- Freagair na ceistanna seo a leanas:

(i) Ainmnigh an dá uirlis a sheinneann i dtosach an tsleachta seo.

-----

(ii) Cén teicníc chumadóireachta a mbaintear úsáid as?

-----

(iii) Cén fonn Éireannach ar a bhfuil an rannóg seo bunaithe?

-----

(iv) Cén uirlis a thagann isteach i mbarra 542?

-----

(v) Sainaithin dhá ghné eile de chuid stíl chumadóireachta de Barra a bhfuil fáil orthu sa sliocht seo.

-----  
-----

C 3 Déanfar sliocht as *Rapsóid Bhoihéimeach* de chuid Queen a sheinm TRÍ huaire.

• Beidh sos oiriúnach ann tar éis gach seanma.

• Freagair na ceisteanna seo a leanas:

(i) Cad iad na trí cinn díobh seo a leanas a chloistear sa sliocht seo:

- tremolando       vibrato       glissando  
 lúbanna       con sordini       pizzicato

(ii) Sainaithin agus tabhair míniú gairid ar theicníc thaifeadta a mbaintear úsáid aisti sa sliocht seo.

-----  
-----

(iii) Sa sliocht seo, is é a sheinntear ar an ngiotár agus ar an bpianó ná:

- patrún séiseach suas       patrún séiseach síos  
 cordaí briste athsheanma       bloc-chordaí coinnithe

(iv) Roghnaigh an dá fhoical is fearr a dhéanann cur síos ar stíl an tsleachta seo.

- tobchumach       ceoldrámach       bailéad  
 roc       blues       ragcheol

(v) Is féidir *Rapsóid Bhoihéimeach* a roinnt i gceithre phríomhrannóg.

Tagann an sliocht seo, (an t-alt ceangail), roimh cé acu ceann díobh seo?

- iontreoir agus príomhamhrán  
 rannóg cheoldrámach  
 dara amhrán  
 athfhoilsiú agus coda

(10)

C 4 Déanfar sliocht as *Réamhcheol Fantaise Romeo agus Juliet* de chuid Tchaikovsky a sheinm TRÍ huairé.

- Beidh sos oiriúnach ann tar éis gach seanma.
- Tugtar imlíne an scóir thíos.

- Freagair na ceisteanna seo a leanas:

(i) Ainmnigh an dá uirlis ar a seinntear an tséis sa sliocht seo.

-----

(ii) Tabhair tuairisc ghairid ar an teicníc a mbaineann na doirdveidhlí agus na holldoird úsáid aisti sa sliocht seo:

-----  
-----

(iii) Cuir isteach na nótaí atá ar iarraidh sa scór i mbarraí 185–186.

(iv) Sa sliocht seo, is é a sheinntear ar na coirn ná:

arpéitsí       cordaí sioncóipithe       dréachtaí scálaí

(v) Ainmnigh agus déan cur síos ar dhá theicníc a mbaineann Tchaikovsky úsáid astu chun coimhlint a chur in iúl i dtaca le Téama an Aighnis sa saothar seo.

-----  
-----  
-----  
-----  
-----

(10)

**C 5 Ceol Gaelach.** Trí shliocht agus déantar gach ceann acu a sheinm TRÍ huairé. Tá gach sliocht bunaithe ar leagan den fhonn *Ansacht na nAnsacht*.

Freagair **A** agus **B**. Tabhair faoi deara go bhfuil rogha ceisteanna i **B**.

**A.** I gcás gach sleachta:

- (i) Sainaithe an guth agus/nó uirlis(i) a mbíonn an tséis á casadh acu agus an uirlis/na huirlisí a mbíonn an tionlacan á sheinm acu, de réir mar a oireann.
- (ii) Tabhair tuairisc ghairid ar an gcaoi a seinntear an dréacht, trí thrácht ar leith a dhéanamh ar ghnéithe de chuid cheol traidisiúnta na hÉireann agus/nó ar thionchair eile, de réir mar a oireann.

<b>Sliocht 1</b>	<b>Guth /uirlis(i):</b>
<b>Séis</b>	
<b>Tionlacan</b>	
<b>Cóiriú an fhoinn/ tionchair/ stíl, de réir mar a oireann.</b>	
-----	
-----	
-----	
-----	

<b>Sliocht 2</b>	<b>Guth /uirlis(i):</b>
<b>Séis</b>	
<b>Tionlacan</b>	
<b>Cóiriú an fhoinn/ tionchair/ stíl, de réir mar a oireann.</b>	
-----	
-----	
-----	
-----	

<b>Sliocht 3</b>	<b>Guth /uirlis(i):</b>
<b>Séis</b>	
<b>Tionlacan</b>	
<b>Cóiriú an fhoinn/ tionchair/ stíl, de réir mar a oireann.</b>	
-----	
-----	
-----	
-----	

**C 6 Scileanna Éisteachta.** Tá an cheist seo bunaithe ar dhá shliocht ó réamhcheol an cheolra *Annie Get Your Gun* de chuid Irving Berlin. Déanfar gach sliocht a sheinm TRÍ huair.

• Freagair A agus B.

A.

(i) Ainmnigh dhá uirlis ar a seinntear an tséis sna barraí tosaigh.

-----

(ii) Tá sioncóipiú sa sliocht seo. Mínnigh an téarma seo agus cuir fáinne timpeall ar shampla ar bith de sa scór.

-----  
-----

(iii) Léirítear an chéad mhír sa scór. Sainithin na míreanna eile agus abair cad é foirm an tsleachta.

-----

(iv) Léirigh an armóin sna boscaí a sholáthraítear trí úsáid a bhaint as siombailí corda nó uimhreacha Rómhánacha.

(v) Is í an rithim atá i bpáirt an doird sa mhír thosaigh ná:

$\frac{2}{4}$   $\text{J} \text{J} | \text{J} \text{J} |$ 
  $\frac{2}{4}$   $\text{J} \text{J} \text{J} \text{J} | \text{J} \text{J} \text{J} \text{J} |$ 
  $\frac{2}{4}$   $\text{J} \text{J} \text{J} \text{J} | \text{J} \text{J} \text{J} \text{J} |$

B. Déanfar an sliocht seo a sheinm anois TRÍ huairé.

(i) Ainmnigh an uirlis ar a seinntear an glissando (sleamhnán).

-----

(ii) Léirigh an armóin sna boscaí a sholáthraítear trí úsáid a bhaint as siombailí corda nó uimhreacha Rómhánacha.

(iii) Cén cineál dúnta atá sa dá bharrá dheireannacha?

-----

(iv) Cuir isteach na nótaí atá ar iarraidh i mbarraí 118 agus 123.

(v) Léirigh na míreanna sa scór.

(20)

**SRACOB AIR**

A series of horizontal dashed lines for writing, spanning the width of the page.

**SRACOB AIR**

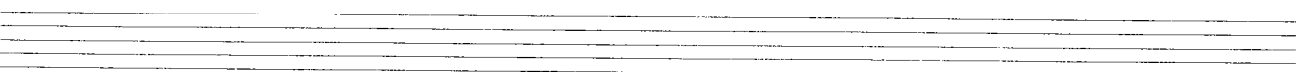
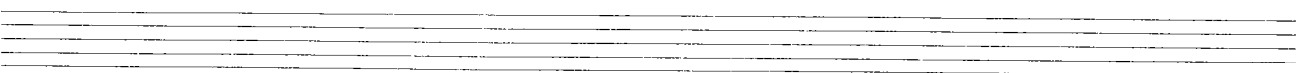
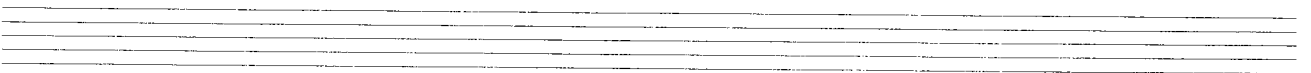
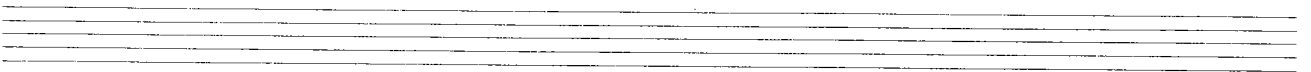
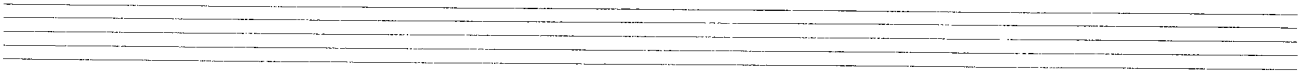
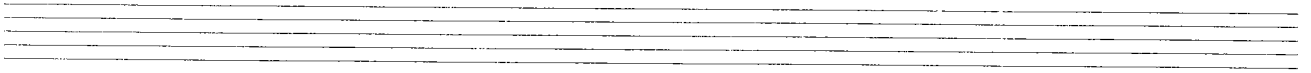
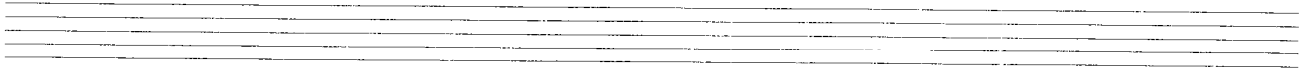

**SRACOB AIR**

A series of horizontal dashed lines for writing, consisting of 25 lines spaced evenly down the page.

# SRACOB AIR

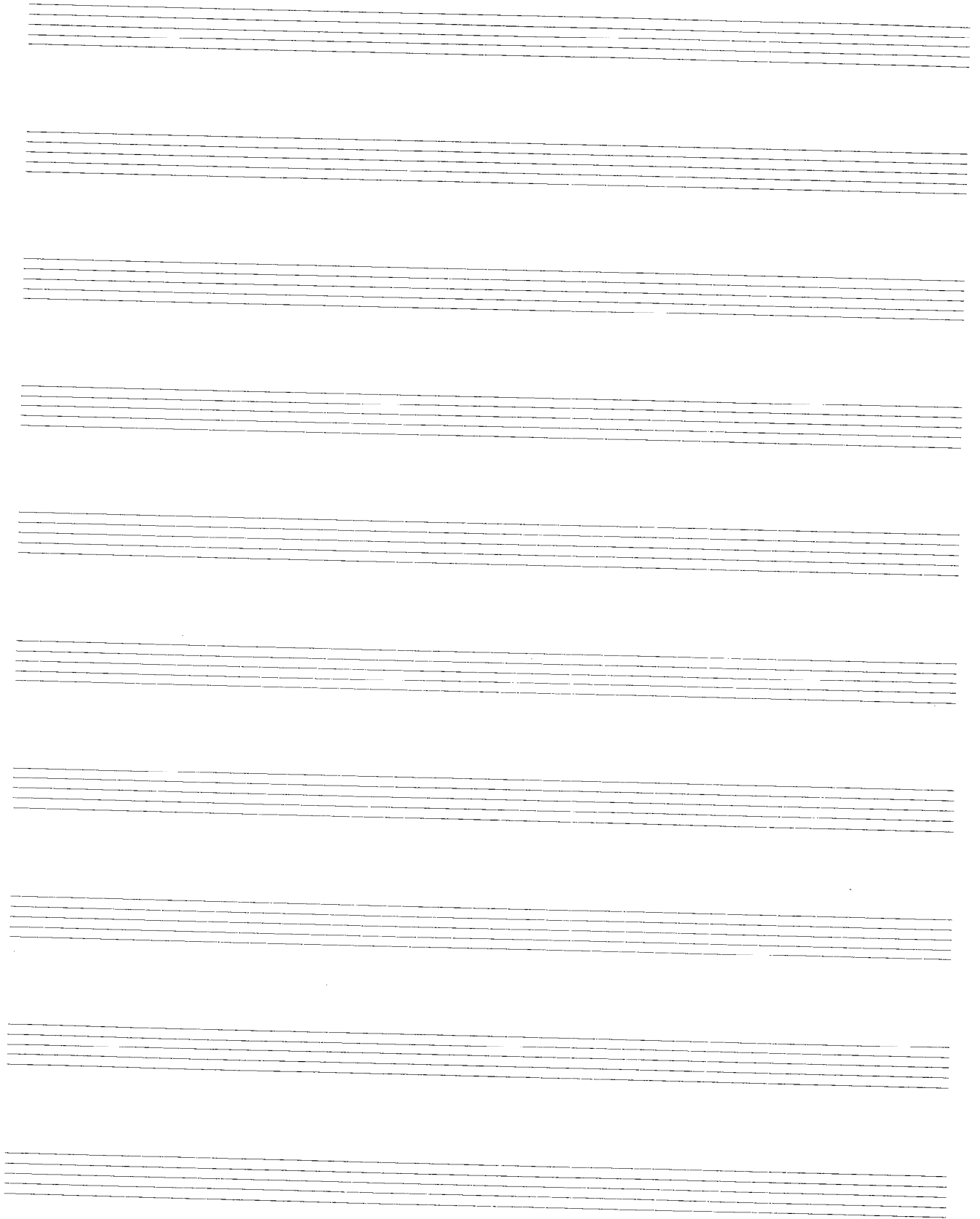

SCRÚDUIMHIR 

**CEOL – ARDLEIBHÉAL**

ÉISTEACHT – TOFA (100 marc)

**DÉARDAOIN 22 MEITHEAMH – MAIDIN, 11.15 go dtí 12.00**

STAMPA AN IONAIID  
(Centre Stamp)

**DON SCRÚDAITHEOIR**

Móriomlán na  
Marcanna

CEIST	MARC
1	
IOMLÁN	
BÓNAS DON GHAEILGE	
MÓRIOMLÁN	
GRÁD	

---

**TREORACHA DO SCRÚDAITHEORÍ**

- Scríobh do scrúduimhir, mar a iarrtar, sa bhosca thuas.*
  - Freagair na ceisteanna sna spásanna cúí san fhreagarleabhar seo.*
  - Fág an freagarleabhar seo ar do dheasca ag deireadh an scrúdaithe.*
  - Baileoidh an feitheoir an closchaiséad a d'ullmhaigh tú don scrúdú tofa seo.*
-

## Freagair GACH ceist.

1. Luaigh ábhar na hÉisteachta Tofa atá roghnaithe agat.

2. Déan liosta de na foinsí ar bhain tú úsáid astu agus staidéar á dhéanamh agat ar an ábhar seo.

3. Ainmnigh cúig dhréacht ceoil a ndearna tú staidéar orthu don Éisteacht Thofa seo chomh maith le hainm an chumadóra/cheoltóra, de réir mar a oireann.

Dréacht	Cumadóir nó Ccoltóir
1.	
2.	
3.	
4.	
5.	

4. • Scríobh tuairisc ar an ábhar atá roghnaithe agat.  
• Sa tuairisc, inis mar a ndeachaigh an ceol i bhfeidhm ort féin.  
• Déan tagairt do na nithe seo a leanas, de réir mar is cuí: ceoltóirí, tionchair, tréimhse, stíl, rithim, armóin, foirm, uigeacht, tionlacan, modh.

