

RABHADH

NÍ MÓR duit an Páipéar Ceisteanna seo a chur ar ais le do leabha(i)r freagraí ag deireadh an Scrúdaithe, nó caillfear marcanna.

Scríobh d'Uimhir Scrúduithe anseo ⇒

**Coimisiún na Scrúduithe Stáit**

SCRÚDÚ NA hARDTEISTIMÉIREACHTA, 2004

DÉ CÉADAOIN, 23 MEITHEAMH 2004, MAIDIN 9.30 –12.00

EACNAMAÍOCHT TALMHAÍOCHTA- GNÁTHLEIBHÉAL
(320 Marc)

Freagair **cúig cheist déag** as Roinn I agus **ceithre** cheist as Roinn II. Níor cheart duit níos mó ná uair an chloig a chaitheamh le Roinn I.

ROINN I (120 marc)

Freagair **cúig cheist déag**.

Scríobh na freagraí sna spásanna cuí.

Tá na ceisteanna ar fad ar aon mharc.

ROINN II (200 marc)

Freagair **ceithre** cheist.

Scríobh na freagraí i do fhreagarleabha(i)r.

Tá na ceisteanna ar fad ar aon mharc (50 marc).

Ná scríobh na freagraí do Roinn II ar an gceistpháipéar seo.

NÁ DEARMAD AN CEISTPHÁIPÉAR SEO A THABHAIRT AR AIS LEIS AN/NA F(H)REAGARLEABHA(I)R A ÚSÁIDEADH CHUN NA CEISTEANNA I ROINN II A FHREAGAIRT.

ROINN I (120 marc)

Freagair **cúig cheist déag**.

Scríobh na freagraí sna spásanna cuí.

Tá na ceisteanna ar fad ar aon mharc.

1. Is é a chiallaíonn talmhaíocht i staitisticí oifigiúla ná _____

2. Maidir le talamh a thógáil ar cíos, tá an cleachtas in Éirinn difriúil ar dhá bhealach thábhachtacha leis na cleachtais sa chuid is mó de thíortha Iarthar na hEorpa. Luaigh ceann **AMHÁIN** de na difríochtaí seo.

3. Luaigh **DHÁ** chúis le leibhéal íseal na n-ioncam feirme i gConnachta.
 - (i) _____
 - (ii) _____
4. Luaigh **TRÍ** chéim ar bith sa bhiashlabhra.
 - (i) _____
 - (ii) _____
 - (iii) _____
5. Cén fáth a raibh titim ar líon na mbó bainne in Éirinn le blianta beaga?

6. Cén tír ina bhfuil an margadh is mó d'easportálacha uaineola na hÉireann?

7. Luaigh an **toisc tháirgeachta** a ghnóthaíonn brabús. _____
8. Barr an-bhrabúsach é biatas siúcra. Cén fáth nach dtáirgíonn feirmeoirí na hÉireann níos mó de?

9. Ainmnigh dhá eagraíocht feirmeoireachta.
 - (i) _____
 - (ii) _____

10. Sainmhínigh praghasleasteachas an tsoláthair _____

11. Luaigh **DHÁ** chúis ar bith le hathrú ar an éileamh ar mhairteoil le himeacht ama.
(i) _____
(ii) _____
12. Mínigh an téarma **onaid saothair** mar a bhaineann sé le feirm. _____

13. Luaigh an fheidhm atá ag COPA (i mBéarla) san Aontas Eorpach _____

14. Is féidir le feirmeoirí caipiteal nua a fháil ó thrí fhoinse. Luaigh **DHÁ** cheann díobh:
(i) _____
(ii) _____
15. Sainmhínigh **fás eacnamaíoch**. _____

16. Luaigh sampla **AMHÁIN** de gach ceann de na hionchuir seo a leanas:
(i) iad siúd a sholáthraítear laistigh den fheirmeoireacht agus a úsáidtear laistigh den fheirmeoireacht den chuid is mó _____

(ii) iad siúd a sholáthraítear lasmuigh den fheirmeoireacht agus a úsáidtear lasmuigh den fheirmeoireacht den chuid is mó _____

17. Cén ról ata ag Comhairle na nAirí Talmhaíochta laistigh den Aontas Eorpach (AE)?

18. Cad í Scéim na gCeantar faoi Mhíbhuntáiste? _____

19. Cén t-ainm atá ar an mBuiséad a mhaoiníonn an Comhpholasaí Talmhaíochta? _____

20. Ainmnigh **DHÁ** ghníomhaireacht chúnaimh thar lear a chuidíonn le tíortha i mbéal forbartha.
(i) _____
(ii) _____

Ná dearmad an ceistpháipéar seo a thabhairt ar ais leis an/na f(h)reagarleabha(i)r a úsáideadh chun na ceisteanna i Roinn II a fhreagairt.

ROINN II (200 marc)

Freagair **ceithre** cheist.

Scríobh na freagraí i do fhreagarleabha(i)r.

Tá na ceisteanna ar fad ar aon mharc (50 marc).

Ná scríobh na freagraí do Roinn II ar an gceistpháipéar seo.

1. Taispeánann an léaráid thíos an soláthar míosúil mairteola agus bainne in Éirinn.
 - (a) Cén chúis atá leis na hathruithe séasúrtha sa soláthar míosúil den dá cheann?
 - (b) Luaigh agus mínigh **DHÁ** fhadhb mhargaíochta a bhaineann leis an bhfeirmeoireacht mar gheall ar na hathruithe seo.
 - (c) Cén seans atá ann gurbh fhéidir na buaiceanna a mhaolú sa todhchaí i gcás mairteola **nó** bainne? Mínigh do fhreagra go hachomair.

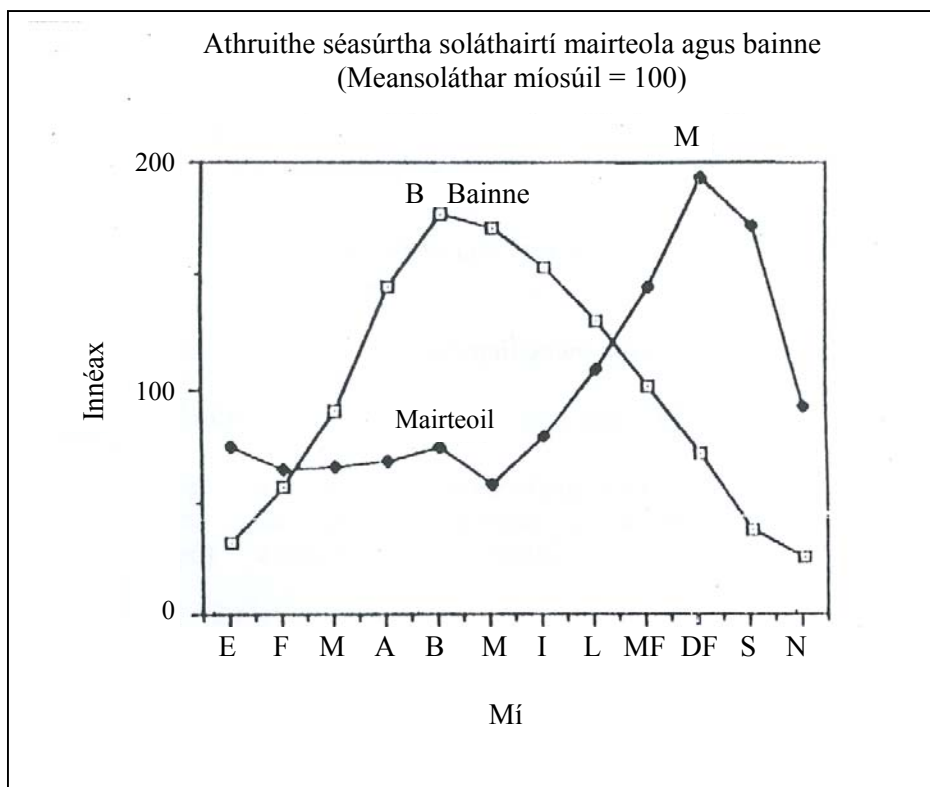

[50 marc]

2. “Is úinéirí-sealbhóirí iad feirmeoirí na hÉireann”.
Mínigh an ráiteas seo **agus** rianaigh na buntáistí agus na míbhuntáistí a bhaineann leis an gcineál seo seilbhe.

[50 marc]

3. Léaráid éilimh agus soláthair a sheasann do mhargadh na mairteola atá anseo thíos:

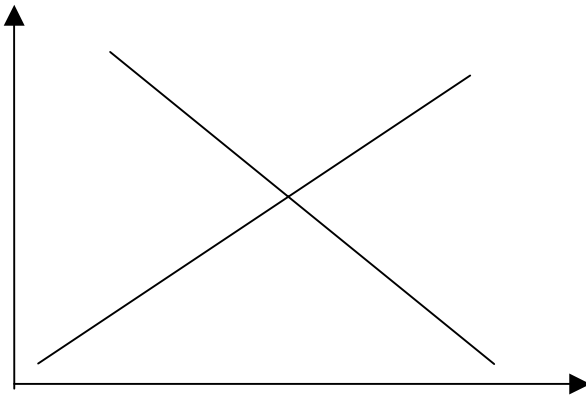

- (a) Cóipeáil an léaráid thuas i do leabhar freagraí agus lipéadaigh na haiseanna agus cuair an éilimh agus an tsoláthair.
- (b) Taispeáin ar an léaráid an praghas cothromaíochta agus an chainníocht chothromaíochta.
- (c) Mínigh go hachomair an chaoi a mbeadh tionchar ag na hathruithe seo a leanas ar phraghas na mairteola ar an margadh saor:
- (i) laghdú ar phraghas na muiceola;
 - (ii) ardú ar chumhacht cheannaigh tomhaltóirí;
 - (iii) ráig eile de BSE.

[50 marc]

4. “Ní hé ioncam an fheirmeora amháin a dhearbhaíonn leas eacnamaíoch an fheirmeora”.

- (i) Mínigh an ráiteas seo.
- (ii) Luaigh agus mínigh **DHÁ** fhoinse eile leasa ag an bhfeirmeoir.

[50 marc]

5. Déan idirdhealú idir **CEITHRE** cinn ar bith díobh seo a leanas:

- (i) Oll-aschur Talmhaíochta agus Olltáirge Talmhaíochta;
- (ii) Íocaíochtaí Easnaimh agus Íocaíochtaí Cinn;
- (iii) Rótharraingt Bhainc agus Iasacht Théarmach;
- (iv) Sócmhainní Seasta agus Sócmhainní Reatha ar Chlár Comhardaithe;
- (v) Feirmeoirí Inmharthana agus Neamh-Inmharthana.

[50 marc]

6. Cé go mbaineann roinnt buntáistí leis an gcúnamh bia a thugann tíortha saibhre do thíortha bochta, baineann míbhuntáistí móra eacnamaíocha leis freisin. Luaigh agus mínigh **TRÍ** mhíbhuntáiste díobh seo.

[50 marc]

Ná dearmad an ceistpháipéar seo a thabhairt ar ais leis an/na f(h)reagarleabha(i)r a úsáideadh chun na ceisteanna i Roinn II a fhreagairt.