

RABHADH

Caithfear an ceistpháipéar seo a chur ar ais le do fhreagarleabha(i)r ag deireadh an scrúdaithe, nó caillfear marcanna.

Scríobh do Scrúduithe anseo ⇒



Coimisiún na Scrúduithe Stáit

SCRÚDÚ NA hARDTEISTIMÉIREACHTA, 2008

DÉ CÉADAOIN, 18 MEITHEAMH 2008, MAIDIN 9.30 – 12.00

EACNAMAÍOCHT TALMHAÍOCHTA – ARDLEIBHÉAL (320 Marc)

Freagair **cúig cheist déag** as Cuid I agus **ceithre** cheist as Cuid II. Níor cheart duit níos mó ná uair an chloig a chaitheamh le Cuid I.

CUID I (120 marc)

Freagair **cúig cheist déag**.

Scríobh na freagraí sna spásanna cuí.

Tá na ceisteanna ar fad ar aon mharc.

CUID II (200 marc)

Freagair **ceithre** cheist.

Scríobh na freagraí i do fhreagarleabha(i)r.

Tá na ceisteanna ar fad ar aon mharc (50 marc).

Ná scríobh freagraí Chuid II ar an gceistpháipéar seo.

NÁ DEARMAD AN CEISTPHÁIPÉAR SEO A THABHAIRT AR AIS LEIS
AN/NA (bh)FREAGARLEABHA(I)R A ÚSÁIDEADH CHUN NA CEISTEANNA
I gCUID II A FHREAGAIRT.

CUID I (120 marc)

Freagair **cúig cheist déag**.

Scríobh na freagraí sna spásanna cuí.

Tá na ceisteanna ar fad ar aon mharc.

1. Cén fáth a mbíonn Praghasleasteachas an Éilimh ar uaineoil na hÉireann i margadh na Fraince níos aired de ghnáth ná i margadh na hÉireann?

2. Cuir sonraí staitistiúla reatha ar fáil maidir le hEarnáil Talmhaíochta na hÉireann mar atá léirithe thíos.

% de thalamh talmhaíochta na hÉireann ar a bhfástar barra	
Líon na nGabháltas Feirme in Éirinn	

3. Mínigh cad is ciall le Treoir AE? _____

4. Déan comparáid idir fhreagairt aschuir (táirgeacht) gnólacht déantúsaíochta agus fhreagairt aschuir (táirgeacht) feirm theaghlaigh i gcor chun donais san eacnamaíocht.

5. Sa teoiric eacnamaíochta cad is ciall leis an téarma **Táirge Teorannach (TT)**? _____

6. Mínigh difríocht **amháin** idir Dímheas de réir Mhodh na Dronlíne agus Dímheas de réir

Mhodh an Iarmhéid Íslithe: _____

7. Luaigh **dhá** impleacht do thalmhaíocht na hÉireann a bhaineann le méadú an AE.

(i) _____

(ii) _____

8. Mínigh an chúis eacnamaíochta ar cheart d'fheirmeoirí agus do phróiseálaithe na hÉireann sainfheidhmiú (speisialú) seachas éagsúlú a dhéanamh ar a dtáirgeadh. _____

9. Mínigh cén fáth nach gnáthchleachtas é **imeascadh cuasai-ingearach** i dtalmhaíocht na hÉireann.

10. Luaigh **dhá** shampla talmhaíochta de dhul chun cinn sa teicneolaíocht a chuidíonn le breis aschuir a bhaint as méid áirithe acmhainní:
- (i) _____ (ii) _____
11. Míniú cad is ciall le **Luach Caipitlithe** Sócmhainne. _____
12. Cad a thuigeann tú leis an téarma **traschomhall** (tras-chomhlíonadh) maidir le híocaíochtaí talmhaíochta an AE?
- _____
13. Luaigh **dhá** cheann de na trí thréimhse táirgeachta a aithnítear nuair a bhíonn soláthar á phlé:
- (i) _____ (ii) _____
14. Déan idirdhealú idir íocaíochtaí **cúpláilte** agus íocaíochtaí **díchúpláilte** san fheirmeoireacht.
- _____
15. Mol buntáiste féideartha **amháin** a bhaineann leis an mbiteicneolaíocht i dtaca le soláthar bia. _____
16. Cad is ciall leis an téarma **coinníoll na cailloirne** i gcúrsaí árachais
- _____
17. Luaigh buntáiste **amháin** a bhaineann leis an SCCT (*REPS*) d'fhorbairt na talmhaíochta in Éirinn:
- _____
18. Míniú conas a chuireann Feirmeoirí Aontaithe na hÉireann (IFA) leas fheirmeoirí na hÉireann chun cinn.
- _____
19. Tabhair breac-chuntas ar **dhá** locht ar pholasaí cabhrach bia chun cuidiú le tíortha atá i mbéal forbartha.
- (i) _____
- (ii) _____
20. Luaigh **dhá** chúis leis na harduithe ar phraghsanna idirnáisiúnta gránach le déanaí:
- (i) _____ (ii) _____

Ná dearmad an ceistpháipéar seo a thabhairt ar ais leis an/na (bh)freagarleabha(i)r a úsáideadh chun na ceisteanna i Roinn II a fhreagairt.

CUID II (200 marc)

Freagair **ceithre** cheist.

Scríobh na freagraí i do fhreagarleabha(i)r.

Tá na ceisteanna ar fad ar aon mharc (50 marc).

Ná scríobh freagraí Chuid II ar an gceistpháipéar seo.

1. (a) Scríobh cuntas ar phróiseáil mairteola in Éirinn faoi **gach ceann** de na ceannteidil seo a leanas:

- (i) úinéireacht na hacmhainne próiseála;
- (ii) príomh-asraonta margaidh;
- (iii) breisluach;
- (iv) iomaíocht ó tháirgeoirí neamh-AE.

(b) Tabhair breac-chuntas ar **dhá** impleacht a bhaineann leis an díchúpláil le haghaidh tháirgeoirí mairteola na hÉireann.

[50 marc]

2. Is clár Comhardaithe Feirme é seo a leanas:

Sócmhainní	€	Dliteanais	€
Seasta	1,250,000	Fadtéarmach	250,000
Reatha nó Leachtach	300,000	Reatha	45,000
		Glanfhiúchas	?
Iomlán	1,550,000		?

- (a) Ríomh na dliteanais iomlána agus an glanfhiúchas ón gClár Comhardaithe thuas.
- (b) Déan amach, agus an cóimheas ábhartha á úsáid agat, cé acu sócmhainneach nó féimheach atá an fheirm. Taispeáin do chuid oibre **agus** mínigh do fhreagra.
- (c) Mínigh **trí** thoisc a bhféadfadh tionchar a bheith acu ar chinneadh bainisteoir bainc tuilleadh iasachtaí a cheadú.
- (d) Tabhair breac-chuntas ar **dhá** chúis a mbíonn gá ag an bhfeirmeoireacht le cuid mhaith caipitil bhreise le himeacht ama.

[50 marc]

3. Léiríonn an léaráid thíos an coibhneas idir leibhéil éagsúla aschuir ar fheirm agus na costais a bhaineann leo.

(a) Déan cóip den léaráid seo i do fhreagarleabhar agus cuir lipéad orthu seo:

- (i) Aiseanna
- (ii) Costais Sheasta (CS)
- (iii) Costais Iomlána (CI)
- (iv) Ioncam Iomlán (II)

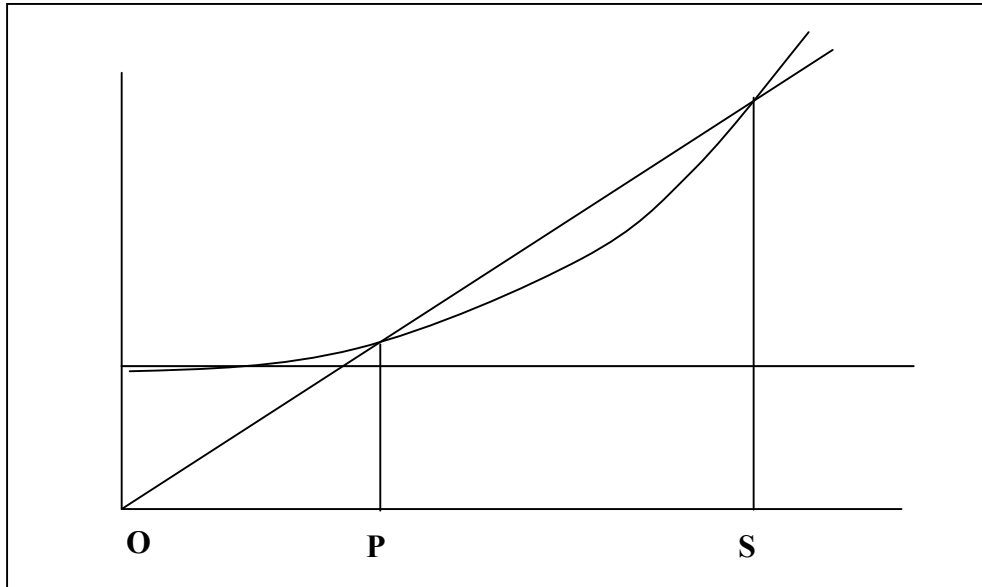

- (b) Bain úsáid as do léaráid agus mínigh an chúis atá leis an gcruith ar Chuar an Chostais Iomláin agus ar Chuar an Ioncaim Iomláin.
- (c) Mínigh cén fáth a bhfuil sé inmholta don fheirmeoir leanúint den táirgeadh níos faide ná an leibhéal aschuir (OP).
- (d) Mínigh, le cabhair na léaráide, conas a dhéantar an leibhéal aschuir is brabúsaí a shainaithint.

[50 marc]

4. (a) Sainmhínigh an téarma **cúngach praghsanna costas**.
- (b) Mínigh an bhaint atá ag éileamh ar tháirge agus ag soláthar táirge le cúngach praghsanna costas agus tagairt agat do threochtaí reatha san fheirmeoireacht in Éirinn.
- (c) Tabhair breac-chuntas ar **thrí** straitéis choigeartaithe a d'fhéadfadh feirmeoirí a ghlacadh chucu mar fhreagra ar an gcúngach praghsanna costas.

[50 marc]

5. Léiríonn an léaráid thíos dhá chuar éilimh ar an im. Seasann cuar amháin d'im Éireannach a bhfuil éileamh air ar an margadh baile (DH) agus seasann an ceann eile don im Éireannach a bhfuil éileamh air ar an margadh onnmhairíochta (DE).

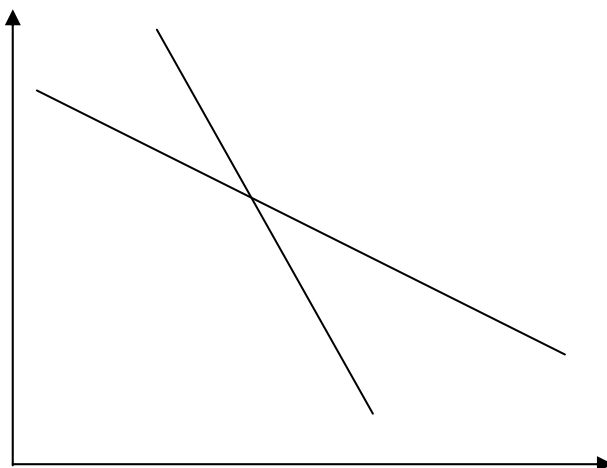

- (a) Déan cóip den léaráid i do fhreagarleabhar. Cuir lipéad ar na haiseanna, ar chuar an éilimh ar an margadh baile (DH) agus ar chuar an éilimh ar an margadh onnmhairíochta (DE).
- (b) Mínigh an chúis atá leis an gcruth ar **gach** cuar éilimh díobh.
- (c) Bain úsáid as léaráid eile agus tarraing cuar an éilimh iomláin ar im Éireannach. Mínigh an cruth atá ar an gcuar.
- (d) Tabhair breac-chuntas ar na tosca a mbíonn tionchar acu ar éileamh tomhaltóra ar tháirge.

[50 marc]

6. (a) Tá claonadh i bpragsanna talmhaíochta a bheith ag luainiú le himeacht ama. Tabhair breac-chuntas ar na cúiseanna eacnamaíochta leis sin.
- (b) Mínigh an téarma **bearna ioncaim** agus tabhair breac-chuntas ar na teorainneacha atá leis mar uirlis tomhais.
- (c) Tabhair breac-chuntas an gcúis a bhféadfadh ioncaim thalmhaíochta a bheith difriúil faoin tSaorthrádáil *versus* faoin Trádchosaint.

[50 marc]

Ná dearmad an ceistpháipéar seo a thabhairt ar ais leis an/na (bh)freagarleabha(i)r a úsáideadh chun na ceisteanna i gCuid II a fhreagairt.

Leathanach Bán

Leathanach Bán