

RABHADH

Ní mór duit an páipéar ceiste seo iomlán a thabhairt ar ais le do fhreagarleabhar ag deireadh an scrúdaithe, nó caillfear marcanna.

Scríobh d'Uimhir Scrúdaithe anseo ⇒

AN ROINN OIDEACHAIS AGUS EOLAÍOCHTA
SCRÚDÚ NA h-ARDTEISTIMÉIREACHTA, 2002

DÉ CÉADAOIN, 19 MEITHEAMH 2002, MAIDIN 9.30 – 12.00

EACNAMAÍOCHT TALMHAÍOCHTA - ARDLEIBHÉAL
(320 Marc)

Freagair **cúigdéag** ceist as Roinn I agus **ceithre** cheist as Roinn II. Níor cheart duit níos mó ná uair an chloig a chaitheamh le Roinn I.

ROINN I (120 marc)

Freagair **cúigdéag** ceist.

Scríobh na freagraí ins na spásanna cuí.

Tá na ceisteanna ar fad ar aon mharc.

ROINN II (200 marc)

Ceithre cheist le freagairt id fhreagarleabha(i)r.

Tá na ceisteanna ar fad ar aon mharc (50 marc).

NÁ DÉAN DEARMAD AN PÁIPÉAR SEO A THABHAIRT AR AIS LE DO FHREAGARLEABHA(I)R AG DEIREADH AN SCRÚDAITHE.

ROINN I (120 marc)

Freagair 15 ceist.

Scríobh na freagraí sna spásanna cuí.

Tá na ceisteanna ar fad ar aon mharc.

- Luaigh na **CEITHRE** chatagóir cinní eacnamaíochta a dhéantar i saormhargáí.
 - _____
 - _____
 - _____
 - _____
- Cén fáth a bhfuil sé deacair an fórsa oibre san fheirmeoireacht a thomhas go beacht?

- Conas a dhéantar méid eacnamaíoch feirme a thomhas?

- Tá Mórtháirge Talmhaíochta *ag praghsanna an mhargaidh móide* _____, **lúide** _____ **cothrom** le Mórtháirge Talmhaíochta *ag costas tosca*.
- Rianaigh **DHÁ** thréith den fheirmeoireacht atá neamhfhabhrach do mhargáiocht éifeachtach.
 - _____
 - _____
- Luaigh an fhoirmle chun **luach láithreach** €10,000 a gheobhaidh tú i gceann 10 mbliana, a ríomh.

- I gcás lagtrá eacnamaíochta, déan contrárthacht idir an fhreagairt i gcúrsaí táirgeachta idir gnáth-ghnólucht déantúsaíochta agus teaghlach feirmeoireachta.

- I dteoiric an éilimh, déan idirdhealú idir earraí **riachtanacha** agus earraí **lagmheasa**.

- Cén fáth a mbeadh súil agat go mbeadh praghasleasteachas an éilimh ar mhairteoil na hÉireann níos airde ar mhargadh na Breataine ná mar a bheadh sé ar mhargadh na hÉireann?

- Den €100 a chaitheann tomhaltóir Éireannach ar bhia a thagann as feirmeacha na hÉireann, téann _____% ar ais chuig na feirmeoirí.

11. In eacnamaíocht táirgeachta déantar réigiún na táirgeachta réasúnaí a theorannú ón taobh teicniúil glan do _____
12. Cad a thuigeann tú le **téarmaí trádála** feirmeoirí?

13. Luaigh **TRÍ** chúis thábhachtacha atá le cuntais feirme:
(a) _____
(b) _____
(c) _____
14. Cad é Clár Seiceála Eallaigh (*Cattle Check Table*)?

15. Cad é feidhm pháirtbhuiséid?

16. Baineann institiúidí airgeadais feidhm as **DHÁ** bhun-chritéir chun a shocrú cé bhfaighidh iasachtaí. Cad iad féin?
(a) _____
(b) _____
17. Sainmhínigh táirgiúlacht agus tabhair sampla amháin de chóimheas táirgiúlachta i bhfeirmeoireacht.

Sampla: _____
18. Luaigh sampla **amháin** de pholasaí cuíchóiriú inmheánach agus sampla **amháin** de pholasaí chuíchóiriú eachtrach.
Inmheánach: _____
Eachtrach: _____
19. Luaitear **TRÍ** bhunphrionsabal leis an gComhpholasaí Talmhaíochta (CAP). Ainmnigh iad:
(a) _____
(b) _____
(c) _____
20. Chruthófaí **DHÁ** fhadhb mhóra praghsanna d'fheirmeoirí dá gcuirfí polasaí saorthrádála in áit an CAP. Cad iad féin?
(a) _____
(b) _____

Ná déan dearmad an páipéar seo a thabhairt ar ais leis an/na f(h)reagarleabha(i)r a úsáideann tú le Roinn II ag deireadh an scrúdaithe.

ROINN II (200 marc)

Freagair CEITHRE cheist.

Scríobh na freagraí don roinn seo i do leabhar freagraí.

Tá na ceisteanna ar fad ar aon mharc (50 marc).

1. Scríobh cuntas ar phróiseáil déiríochta in Éirinn faoi **ghach ceann** de na ceannteidil seo a leanas:

- (i) struchtúr agus úinéireacht an chumas phróiseála
- (ii) na príomh-mhargáí
- (iii) séasúracht na táirgeachta
- (iv) éagsúlú táirgí
- (v) difríochtaí idir praghas an bhainne in Éirinn agus praghas an bhainne i dtíortha ar nós na hÍsiltíre agus na Danmhairge.

[50 marc]

2. Ó'n gClár Comhardaithe seo a leanas atá ag feirm

<i>Sócmhainní</i>	€	<i>Fiachais</i>	€
Seasta	750,000	Fadtréimhseach	100,000
Reatha nó Leachtacha	100,000	Fiachais Reatha	30,000
		Glanfhiúchas	?
Iomlán	850,000		?

- (i) Ríomh na fiachais iomlána agus an glanfhiúchas
- (ii) Luaigh **dhá** shampla de **gach** catagóir sócmhainne agus fiachais
- (iii) Ríomh an cóimheas leachtachta don fheirm
- (iv) Dearbhaigh an bhfuil an fheirm sócmhainneach nó bancbhriste. Mínigh do fhreagra.

[50 marc]

3. Taispeánann an léaráid thíos, ag léibhéil éagsúla aschuir, an gaol idir ioncam iomlán agus costais iomlána, agus aisíoc barúlach ar thosca faoi úinéireacht san áireamh.

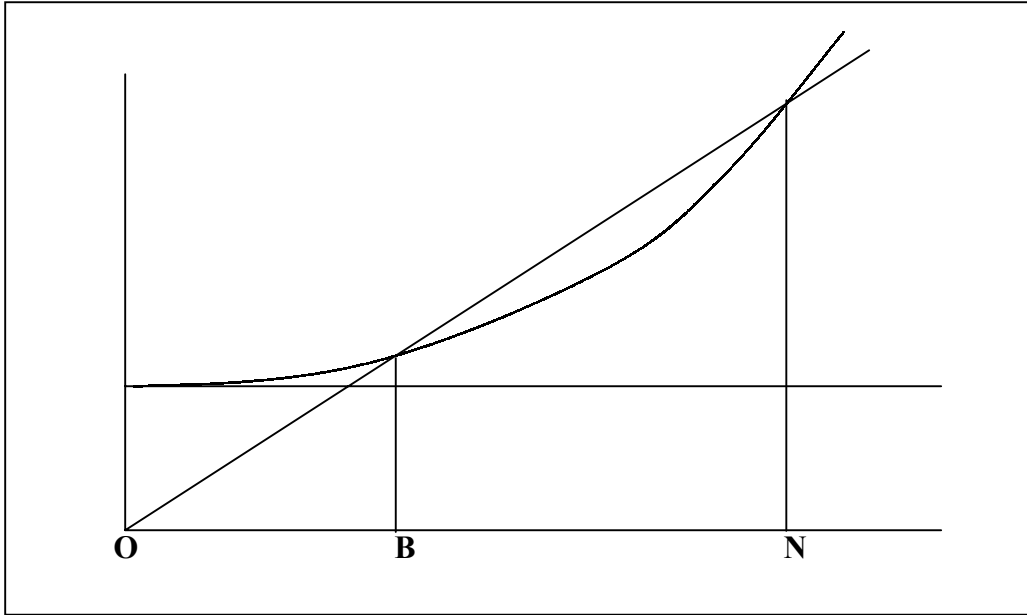

- (i) Cóipeáil an léaráid i do leabhar freagraí. Cuir lipéid ar na haiseanna, chomh maith leis an ioncam iomlán, costais iomlána agus línte costais sheasta.
- (ii) Sainaithin leibhéal na gcostas athraitheach ar an léaráid.
- (iii) Cén dlí eacnamaíoch atá léirithe ag cruth chuar an chostais iomláin?
- (iv) Mínigh conas a thagann tú ar an leibhéal táirgeachta is brabúsaí ar an léaráid.
- (v) Mínigh suímh chostais/ioncaim na feirme ag leibhéil aschuir OB agus ON. **[50 marc]**

4.

Praghas an Bhainne	Méid na Táirgeachta Bliantúla ag gach praghasleibhéal
Praghas ar ghalún	Galún sa bhliain
€	'00 milliún
0.60	9
0.70	10
0.80	11
0.90	12
1.00	13
1.10	14
1.20	15

- (i) Tóg cuar soláthair ó na sonraí sa tábla thuas.
- (ii) Sainmhíneigh praghasleasteachas an tsoláthair
- (iii) Ríomh praghasleasteachas an tsoláthair de réir mar a athraíonn an praghas ó €0.80 an galún go dtí €0.90 an galún. Déan léirmhíniú ar do thoradh.
- (iv) Luaigh na hathrógacha seachas praghas a mbíonn tionchar acu ar fhreagairt soláthair. **[50 marc]**

5. (i) Roinn na tosca nó na hionchuir seo a leanas a mbaineann feirmeoirí úsáid astu, i **dtrí** chatagóir de réir foinse a soláthair agus éilimh:
- Talamh, beathú ainmhithe, spraenna, leasacháin, ábhair thógála, díosal, saothar agus caipiteal.
- (ii) Nocht do thuairim faoi phraghsanna na dtosca i **ngach** catagóir.
- (iii) Cad iad na difríochtaí is dóichí a bheidh idir na hathruithe ar phraghsanna, le himeacht aimsire, i **ngach** ceann de na trí chatagóir?

[50 marc]

6. (i) Baineann soláthar rialaithe díreach le breis agus 80% de tháirgeacht talmhaíochta na hÉireann. Déan cur síos ar an gcineál sin soláthair rialaithe i **ngach** ceann de na cásanna seo a leanas:
- (a) Bainne
 - (b) Biatas siúcra
 - (c) Gránaigh.
- (ii) I gcás an bhainne, cén difríocht atá idir an gcóras praghsála srathach mar a bhí in Éirinn sna blianta 1969/1971 agus an córas soláthair rialaithe atá ann faoi láthair.

[50 marc]

Ná déan dearmad an páipéar seo a thabhairt ar ais leis an/na f(h)reagarleabha(i)r a úsáideann tú le Roinn II ag deireadh an scrúdaithe.