



Coimisiún na Scrúduithe Stáit

An Ardteistiméireacht Fheidhmeach, 2010

Spáinnis (65 marc)

Déardaoin, 10 Meitheamh 2010
Tráthnóna 2.00 p.m. go 3.00 p.m.

Treoracha Ginearálta

1. Scríobh do SCRÚDUIMHIR sa spás seo:
2. SCRÍOBH NA FREAGRAÍ AR FAD SA FHREAGARLEABHAR SEO.

TÁ DHÁ ROINN SA SCRÚDÚ SEO

Roinn a hAon: **Cluastuiscint**
Caithfear gach ceist a fhreagairt.

Roinn a Dó: **Léamhthuiscint agus**
Scrúdú Scríofa
Caithfear gach ceist a fhreagairt.

<i>Don Fheitheoir amháin</i>	<i>Don Scrúdaitheoir amháin</i>	
Stampa an Ionaid	1. Iomlán na marcanna ag bun gach leathanaigh.	
	2. Suim iomlán na gceisteanna dícheadaithe.	
	3. An Marc iomlán a bronnadh (1 lúide 2)	
	4. Bónas don fhreagairt trí Ghaeilge (más cú)	
	5. An Marc iomlán a bronnadh, má tá bónas don Ghaeilge i gceist. (3 + 4)	
	Nóta: Caithfidh an marc ar líne 3 (nó líne 5 má tá bónas don Ghaeilge i gceist) a bheith mar an gcéanna leis an marc sa bhosca Móriomlán sa script.	

Caithfear na ceisteanna a fhreagairt i nGaeilge.

1. Éist leis an triúr Spáinneach á gcur féin in aithne agus líon isteach na sonraí thíos.

Cloisfidh tú an comhrá seo faoi **thrí**.

AINM	CATHAIR	AOIS
PEDRO		
CARMEN		
MIGUEL		

2. Tugann Pedro agus Carmen a n-uimhreacha teileafóin dá chéile.

Cloisfidh tú an comhrá seo faoi **dhó**.

Cuir tic (✓) taobh leis na huimhreacha cearta.

(a) Is í uimhir theileafóin Pedro ná: 37 27 44 90

37 25 48 93

36 26 40 92

(b) Is í uimhir fhón póca Carmen ná: 6 86 23 17 55

6 87 22 16 44

6 87 23 16 54

5. Lorgaíonn Miguel treoracha.

Cloisfidh tú an comhrá seo faoi **thrí**.

Freagair na ceisteanna i **nGaeilge**.

(a) Cá dteastaíonn ó Miguel dul? _____

(b) Cuir tic (✓) leis na treoracha ba chóir do Miguel a leanúint:

Tóg an chéad chasadh ar clé agus ansin an dara casadh ar dheis.

Téigh chuig bun na sráide agus tóg an chéad chasadh ar dheis.

Téigh díreach ar aghaidh agus ansin tóg an dara casadh ar clé.

(c) Cén t-am a dhúnann an áit? _____

(d) Cad eile a gcuireann Miguel ceist faoi? _____

6. Tá Carmen ag an stáisiún traenach ag ceannach ticéid go Salamanca.

Cloisfidh tú an comhrá seo faoi **thrí**.

Freagair na ceisteanna i **nGaeilge**.

(a) Cén lá a dteastaíonn ó Carmen taisteal? _____

(b) Cén t-am a imeoidh an traein? _____

(c) Cuir tic (✓) leis an gcineál ticéid a cheannaíonn sí:

Ticéad Singil

Ticéad Fille

(d) Cé mhéad atá ar an ticéad? _____

7. Lorgaíonn Pedro eolas ó Carmen ar Marbella agus faoi na háiteanna le cuairt a thabhairt orthu ansin.

Cloisfidh tú an comhrá seo faoi **dhó**.

Cuir tic (✓) le **trí** áit shuimiúla a luann Carmen.

(Nóta: níor chóir tic a chur le níos mó ná **trí** bhosca.)

Na músaem

Na tráanna

Na bialanna

An ardeaglais

An phríomhshráid

Halla an Bhaile

8. Cuireann Miguel gaoch ar óstán le seomra a chur in áirithe.

Cloisfidh tú an comhrá seo faoi **thrí**.

Freagair na ceisteanna i **nGaeilge**.

(a) Cathain a bheidh sé ag teacht? _____

(b) Cé mhéad oíche a dteastaíonn uaidh fanacht ann? _____

(c) Cén cineál seomra atá ag teastáil uaidh? _____

(d) Cá bhfuil an t-óstán? _____

(e) Cén áit ar féidir leis an carr a pháirceáil? _____

DEIREADH NA CLUASTUISCEANA

Roinn 2 – Léamhthuiscint agus Scrúdú Scríofa

(30 marc)

1. I ngach ceann díobh seo a leanas, (a) – (e), cuir tic (✓) sa bhosca ceart.

(a) In óstán, cén ceann díobh seo a leanas an comhartha d'ARDAITHEOIR?

LLAVES

ASCENSOR

LIBRERÍA

(b) Cén áit díobh seo a leanas ina gceannófa UACHTAR REOITE?

ZAPATERÍA

HELADERÍA

CARNICERÍA

(c) In óstán, cén comhartha a chiallaíonn BEALACH AMACH?

SALIDA

ESTADIO

ESCALERA

(d) Cé acu comhartha díobh seo a leanas a chiallaíonn PICTIÚRLANN?

COMISERÍA

CORREOS

CINE

(e) Cé acu ceann díobh seo a leanas an comhartha do MARGADH?

MERCADO

MUSEO

ALMACÉN

2. Léigh an biachlár thíos agus freagair na ceisteanna a leanann é:

Restaurante Don Pepe



MENÚ del DÍA (Viernes, 5 de agosto)

12€

<p>Primer Plato Gazpacho Ensalada de tomates Cóctel de gambas</p>	<p>Segundo Plato Pollo a la plancha Bistec a la pimienta Merluza en salsa verde Chuleta de cordero</p>
--	---

Se sirve el segundo plato con patatas fritas o con una ensalada.

Postre
Macedonia de frutas
Tarta de pera
Selección de helados

Ba chóir go mbeadh gach freagra i nGaeilge.

- (a) Cén lá atá an biachlár seo ar fáil? _____
- (b) Ainmnigh ceann **amháin** de na cúrsaí tosaigh. _____
- (c) Ainmnigh ceann **amháin** de na príomhchúrsaí. _____
- (d) Cad a chuirtear ar fáil leis an bpríomhchúrsa? Tabhair sonra **amháin**.

- (e) Ainmnigh milseog **amháin**. _____

THALL →

3. Léigh go cúramach an fógra seo a leanas agus freagair na ceisteanna i nGaeilge.

Patronato Municipal de Turismo de Peñíscola



Ven a visitar Peñíscola. Está a sólo 220 kms de Barcelona.

Peñíscola es famoso por su castillo y sus casas blancas.

Peñíscola ofrece:

Hoteles, albergues juveniles, campings y apartamentos.

En Peñíscola se puede jugar al golf, nadar y pescar.

Hay buenos restaurantes.

Oferta especial en marzo:

Tres noches por el precio de dos en **El Gran Hotel**, Avenida Papa Luna, 12698 Peñíscola.

Para más información – Teléfono: 964 480108. www.granhotelpeníscola.es

- (a) Tabhair cúis **amháin** a bhfuil cáil ar Peñíscola? _____
- (b) Ainmnigh áit **amháin** inar féidir leat fanacht? _____
- (c) Luaigh caitheamh aimsire **amháin** in Peñíscola. _____
- (d) Cén **mhí** ina bhfuil tairiscint speisialta ag an Gran Hotel? _____

4. Léigh an fógra agus freagair i nGaeilge na ceisteanna a leanann é:

COMPRAR GAFAS DE SOL A UN PRECIO BARATO

AHORA
CON DESCUENTO DE
CUARENTA POR CIENTO

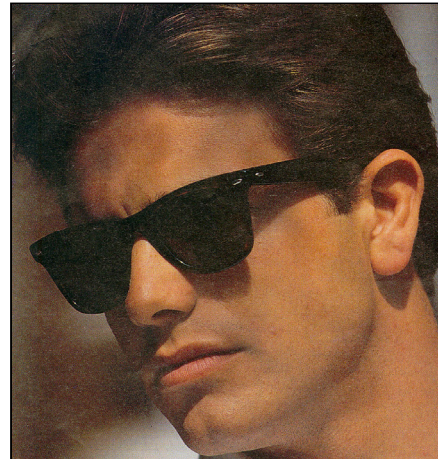

Nuestras gafas de sol son utilizadas por artistas, deportistas y estrellas de cine.

Son esenciales para la playa y para conducir en coche.

Elija el modelo que más le guste.

Precios desde sesenta euros.

Esta promoción especial es válida hasta el fin de esta semana.

- (a) Cén lascaine a fhaigheann tú má cheannaíonn tú na spéaclaí gréine anois?
Cuir tic (✓) leis an uimhir cheart:

30%

40%

50%

- (b) Luaigh cineál **amháin** duine a úsáideann na spéaclaí gréine seo.
-

- (c) Luaigh áit **amháin** ina bhfuil sé riachtanach na spéaclaí gréine seo a chaitheamh.
-

- (d) Cén praghas atá ar na spéaclaí gréine is saoire?
-

- (e) Cathain a chríochnaíonn an tairiscint speisialta?
-

5. Teastaíonn ó Alejandro Torres catalóg ar linnte snámha a ordú.

Is é an seoladh atá aige ná Avenida de la Bajamar, 6, 11500 Sanlúcar.

Tá sé ina chónaí i gCúige Cádiz. Tá gairdín mór aige agus 2 pháistí.

Is í an uimhir theileafóin atá aige ná 956 205 091. An dáta breithe atá aige ná 25 Eanáir 1969.

Is é an ríomhphost atá aige ná atorres@wanado.es

Comhlánaigh an fhoirm iarratais do Alejandro agus líon isteach a chuid sonraí.

Scríobh do fhreagraí sa **Spáinnis**.

Pida GRATIS nuestro catálogo por correo, teléfono o correo electrónico.



Nombre: _____

Apellido: _____

Dirección: _____

Provincia: _____

Número de Teléfono: _____

Correo electrónico: _____

6. Labhraíonn Marta linn mar gheall uirthi féin. Léigh an píosa go cúramach agus líon isteach na bearnaí leis na focail ón liosta thíos.

¡Hola! Me llamo Marta Ribera. Soy de Murcia pero _____ en Zaragoza.

Estudio filosofía en la _____. Tengo _____ hermanos que

se llaman Roberto y Juan. Tengo veintidós años. Me _____ mucho salir con

mis amigos, ir al cine y al teatro, y viajar. Mi deporte favorito _____ el fútbol.

universidad

dos

es

vivo

gusta

Leathanach Bán

Don Scrúdaitheoir amháin

Ceist	Marc Roinn 1	Marc Roinn 2
1		
2		
3		
4		
5		
6		
7		
8		
Fo-Iomlán	+	
Móriomlán		