



Coimisiún na Scrúduithe Stáit

SCRÚDÚ AN TEASTAIS SHÓISEARAIGH, 2007

Scríobh do SCRÚDUIMHIR anseo:

CEOL—GNÁTHLEIBHÉAL

ÉISTEACHT, CUMADÓIREACHT, AGUS STAIDÉAR GINEARÁLTA (300 marc)

Dé Céadaoin, 20 Meitheamh, maidin, 9.30–11.30

Don fheitheoir

Stampa an ionaid
(Centre stamp)

Don scrúdaitheoir

Móriomlán
na marcanna

1. Suim na n-iomlán deireadh leathanaigh Total of end-of-page totals	
2. Móriomlán na gceisteanna nár ceadaíodh Aggregate total of all disallowed questions	
3. An marc a bronnadh (1 lúide 2) Mark awarded (1 minus 2)	
4. Breismharc as freagairt i nGaeilge (más cuí) Bonus mark for answering in Irish (if applicable)	
5. Marc iomlán má bronnadh breismharc as freagairt i nGaeilge (3+4) Total mark awarded if Irish bonus applied (3+4)	
Nóta: Caithfidh an marc ar líne 3 (nó ar líne 5 má bronnadh breismharc as freagairt i nGaeilge) a bheith cothrom leis an marc sa bhosca Móriomlán ar an script. Note: The mark in row 3 (or in row 5 if an Irish bonus is awarded) must equal the mark in the Móriomlán box on the script.	

Ceist	Marc
1	
2	
3	
4	
5	
6	
7	
8	
Iomlán	
Bónas don Ghaeilge	
Móriomlán	
Grád	

TREORACHA D'IARRTHÓIRÍ

- Sula dtosaíonn an scrúdú, éist go cúramach leis an triailsliocht. Mura gcloiseann tú an taifeadadh go soiléir, labhair leis an bhfeitheoir láithreach bonn.*
 - Éist freisin leis an ngíog rabhaidh agus le fógairt gach ceiste ar an taifeadadh.*
 - Ní miste do chuid freagraí a scríobh fad atá an taifeadadh á sheinm nó i rith na sosanna.*
 - Scríobh do chuid freagraí go léir sna spásanna atá ann dóibh i **LEABHAR SEO NA gCEISTEANNA AGUS NA bhFREAGRAÍ.***
 - Is cóir na leathanaigh bhána atá i lár agus i ndeireadh an leabhair a úsáid do shracobair.*
 - Iarr ar an bhfeitheoir páipéar breise nó lámhscríbhinn cheoil bhreise a thabhairt duit, más gá.*
 - Ná tabhair isteach aon pháipéar eile i halla an scrúdaithe.*
 - Ní ceadmhach duit caint, cnagadh ná crónán a dhéanamh ná canadh nuair a bheidh an scrúdú ar siúl.*
-

TREORACHA AR LEITH

- Freagair GACH ceist.
- I ráitis ina dtugtar rogha, cuir ciorcal thart ar an gceann atá ceart, dar leat, nó tarraing líne faoi.
- Tabharfar CÚIG nóiméad duit i dtús báire chun na ceisteanna 1–6 a léamh.

I—ÉISTEACHT

Ceist 1

AMHRÁIN DUALGAIS

30 marc

- TRÍ shliocht a sheinnfear DHÁ uair.
- Freagair A, B, agus C.

A Sliocht 1

- (i) Is as an tír seo don amhrán seo... .. ■ An Astráil ■ Éire ■ Meiriceá
- (ii) Is amhrán saothair é seo. Sainaithin an cinéal saothair a léirítear ann (10)

B Sliocht 2

- (i) Cé a chum an t-amhrán seo? ■ Jerome Kern ■ Lennon agus McCartney ■ Engelbert Humperdinck
- (ii) Is í an fhoirm ná ■ AABA ■ AABB ■ ABCD (10)

C Sliocht 3

- (i) Ainmnigh an t-amhrán seo.
- (ii) Is sampla é ■ d'amhrán ealaíne ■ de bhailéad ■ d'amhrán diaga (10)
- Beidh sos gairid ann anois chun do fhreagra a chomhlánú.

Seinnfear sliocht as ceann amháin de do shaothair dhualgais TRÍ huaire.

Freagair A agus B.

- A** (i) Baineadh an sliocht seo as ... ■ *Coinséartó* ■ *Sraith Peer* ■ “Hoe-down” as
Brandenburg ■ *Gynt Uimh. 1* ■ *Rodeo*
Uimh. 5
- (ii) Is é an cumadóir ná ... ■ Copland ■ Bach ■ Grieg (6)

- B** (i) Baineadh ceol an tsleachta
seo as ... ■ An Iontreoir ■ “Bonyparte” ■ “Ríl McLeod”
- (ii) Is é an luas ná ... ■ mear ■ meánach ■ mall (6)

Freagair C agus D.

Tá na barraí 1-8 den tséis clóbhualte thíos.

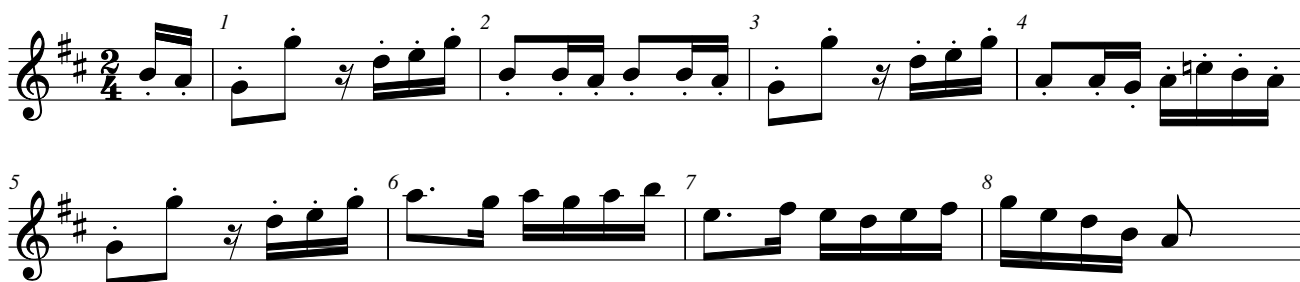

- C** (i) Cén uirlis a seinntear an tséis
uirthi sna barraí 1-5? ... ■ an dordveidhil ■ an chláirnéid ■ an trumpa
- (ii) Cén fhine uirlisí a seinntear
an tséis uirthi sna barraí 5-8? ■ gaothuirlisí adhmaid ■ téaduirlisí ■ gaothuirlisí práis (6)

- D** (i) Ag deireadh an tsleachta ... ■ éiríonn an ceol níos glóraí ■ éiríonn an ceol níos boige ■ fanann an ceol mar an gcéanna
- (ii) Is mar seo atá airde na nótaí ■ níos ísle ■ níos airde ■ mar an gcéanna (6)

- Anois éist le sliocht eile a thagann ina dhiaidh sin ach nach bhfuil clóbhuailte anseo.
- Seinnfear DHÁ uair é.
- Freagair E.

E (i) Ainmnigh cnaguirilis **amháin** a seinntear rithim tacaíochta uirthi ag tús an tsleachta seo.

(ii) Luaigh difríocht **amháin**—seachas cnaguirilis—idir an ceol seo agus an chéad sliocht.

----- (6)

- Beidh sos ann anois chun do fhreagra a chomhlánú.

TRÍ shliocht a sheinnfear DHÁ uair.

Freagair A, B, agus C.

Sliocht 1

- A** (i) Is é atá sa rince seo ná ■ port ■ ríl ■ cornphíopa
- (ii) Cé mhéad buille atá i ngach barra? ■ 2 ■ 4 ■ 6 (8)

Sliocht 2

- B** (i) Is é atá san amhrán seo ná ... ■ dianrithim ■ saor-rithim ■ sioncóipiú
- (ii) Sa churfá, cén guth a bhfuil a cheolann an armóin? ■ fireann ■ baineann ■ fireann agus baineann (8)

Sliocht 3





C Ainmnigh aon dá uirlis a chloiseann tú sa sliocht seo.

Uirlis 1 - - - - -

Uirlis 2 - - - - - (8)

Anois freagair D. (Níl aon cheol ar an taifeadadh anseo.)

D Scríobh ainmneacha na n-uirlisí seo san ord ceart sna boscaí folmha thíos. Cuir tic sa bhosca ceart chun a chur in iúl conas mar a sheinntear gach uirlis díobh **de ghnáth**.

			
(i) _ _ _ _ _	(ii) _ _ _ _ _	(iii)_ _ _ _ _	(iv)_ _ _ _ _
<input type="checkbox"/> stoítear í <input type="checkbox"/> boghtar í <input type="checkbox"/> teanntar í <input type="checkbox"/> buailtear í	<input type="checkbox"/> stoítear í <input type="checkbox"/> boghtar í <input type="checkbox"/> teanntar í <input type="checkbox"/> buailtear í	<input type="checkbox"/> stoítear í <input type="checkbox"/> boghtar í <input type="checkbox"/> teanntar í <input type="checkbox"/> buailtear í	<input type="checkbox"/> stoítear í <input type="checkbox"/> boghtar í <input type="checkbox"/> teanntar í <input type="checkbox"/> buailtear í

(16)

Beidh sos ann anois chun do fhreagra a chomhlánú.

- Seinnfear mír **CEITHRE BHARRA CÚIG** uaire ar an bpianó.
- Beidh sos oiriúnach ann i ndiaidh gach seanma.
- Seinnfear an gléasnóta **DÓ** agus an corda **TONACH** roimh gach seinm.
- Cloisfidh tú an **chuisle** ar an méadranóm roimh agus i rith an **chéad dá sheinm amháin**.
- Chun cabhrú leat, tugtar na **ceithre nóta tosaigh agus imlíne na séise duit**.
- Freagair A agus B.

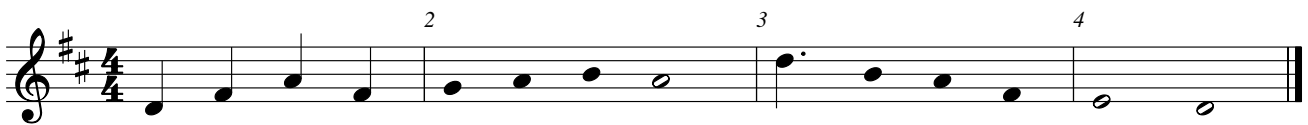

- A Scríobh isteach an t**AMCHOMHARTHA**. (4)
- B Cuir isteach cosa agus bíomáí chun an RITHIM a chomhlánú, de réir mar is cuí. (36)
- Beidh sos fada ann anois chun do fhreagra a chomhlánú.

Ceol uirlise nó gutha—**aonréadaí** nó grúpa—le tionlacan ensemble

- Freagair A agus B. (Níl aon cheol ar an taifeadadh do na codanna seo.)

- A (i) Ainmnigh do **SHOATHAR ROGHNAITHE** sa chatagóir seo agus an **CUMADÓIR**. (NÁ hainmnigh do shaothair dhualgais, mar shampla, *Coinséartó Brandenburg Uimh. 5*, *Sraith Peer Gynt*, nó “Hoe-down” as *Rodeo* anseo.)

Saothar roghnaithe: _____

Cumadóir: _____ (6)

- B Luaigh gné **cheoil amháin** den saothar seo.

_____ (4)

Cloisfidh tú anois sliocht as dréacht darb ainm “I Got Rhythm”.

Seinnfear TRÍ huairé é.

Freagair C, D, agus E.

C (i) Cén uirlis a seinntear
oscailt na hiontreorach uirthi? ■ an veidhlín ■ an fhliúit ■ an chláirnéid

(ii) Is é atá i modh an amhráin
seo ná, diaidh ar ndiaidh,
go n-éiríonn an iontreoir ... ■ níos corraithe ■ níos suaimhní ■ níos brónaí (8)

D Cén trí cinn díobh seo a leanas
atá sa sliocht? ■ pianó aonréadach ■ téada boghta ■ meascán de cheol glórach agus de cheol bog
■ sliocht gutha ■ téada stoite ■ ceol bog amháin (6)

E (i) Is í stíl an tsleachta seo ná ... ■ clasaiceach ■ snagach (jazz) ■ tíreach (folk)

(ii) Tabhair cúis le do fhreagra. -----
----- (8)

Cloisfidh tú anois sliocht ina dhiaidh sin as an saothar céanna.

Seinnfear TRÍ huairé é.

Freagair F.

F (i) Is é atá sa sliocht seo go
mor mór ná ■ gan ach séis amháin ■ dhá shéis éagsúla a chloistear le chéile ■ séis a ndéantar aithris uirthi

(ii) Ag deireadh an tsleachta seo ■ éiríonn an ceol níos mire ■ fanann an ceol ar an luas céanna ■ éiríonn an ceol níos moille (8)

Beidh sos fada ann anois chun do fhreagra a chomhlánú.

II—CUMADÓIREACHT

Ceist 6

TRÍCHORDAÍ

40 marc

- An véarsa thíos a sheinnfear **UAIR AMHÁIN**.
- Is é seo an dréacht deireanach a chloisfidh tú ar an taifeadh.
- Freagair A, B, C, agus D.

River Wisla

Amhrán tíre Polannach

Ar luas siúil (*Andante*)

X

Ri - ver Wis - la, spark - ling wa - ters, swift and clear, swift and clear,

See, here comes my own true love, my dear - est dear, dear - est dear.

As the mu - sic that I play falls on your ear, on your ear,

Stay a - while and hear my plea, my dear - est dear, dear - est dear.

- A** Cad iad **LITIRAINMNEACHA** na **dtrí** nóta ag X? (12)
- B** Déanann na nótaí sin an tríchorda seo: ■ C mór ■ A mion ■ G mór (10)
- C** Cuir i gciorcail nóta **amháin** i mbarra 15 **nach bhfuil** sa tríchorda seo. (8)
- D** Roghnaigh barra **amháin** eile a n-oirfeadh an tríchorda céanna don tséis ann. ■ barra 8 ■ barra 11 ■ barra 13 (10)

Freagair CEANN AMHÁIN: A nó B nó C.

Ullmhúchán

Más mian leat, scríobh an scála F ar an geliath thíos, ag tosú mar a thaispeántar. D'fhéadfadh sé seo cabhrú leat do fhreagra a phleanáil do A, B, nó C.

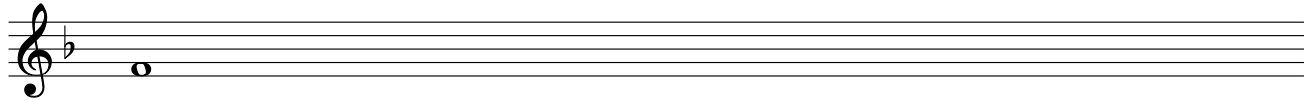

A MÍR A CHUR LE RITHIM A THUGTAR

Déan staidéar ar an bpatrún rithime seo.

Meánach

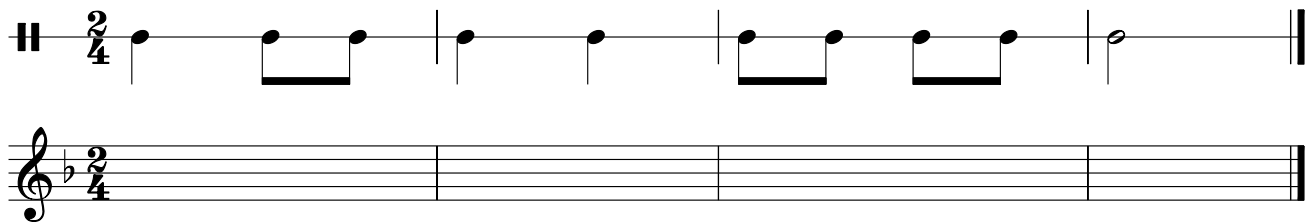

Anois agus úsáid á baint as an ngléas F agat, comhlánaigh an tséis mar seo a leanas:

- | | | |
|---|---|------|
| 1 | Cum séis de do chuid féin don rithim a thugtar. | (48) |
| 2 | Críochnaigh ar an nGLÉASNÓTA, is é sin, DÓ. | (6) |
| 3 | Cuir isteach MÍRIÚ oiriúnach. | (6) |

NÓ

B MÍR A CHUR LE hOSCAILT A THUGTAR

Déan staidéar ar an oscailt seo.

Cuibheasach mear

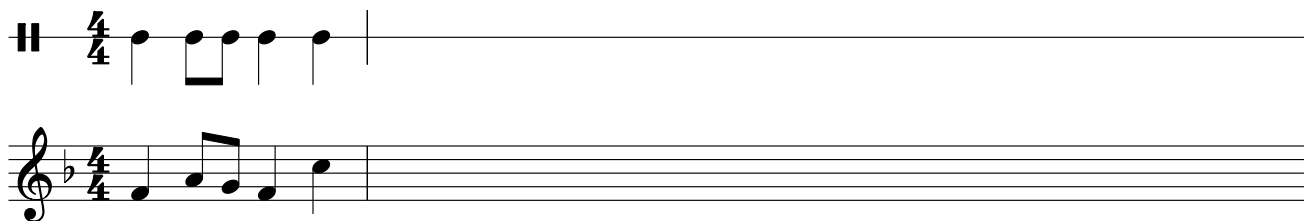

Anois agus úsáid á baint as an ngléas F agat, comhlánaigh an tséis mar seo a leanas:

- | | | |
|---|---|------|
| 1 | Cuir isteach TRÍ bharr eile de phatrún rithime. | (16) |
| 2 | Cum SÉIS don rithim sin. | (32) |
| 3 | Críochnaigh ar an nGLÉASNÓTA, is é sin, DÓ. | (6) |
| 4 | Cuir isteach MÍRIÚ oiriúnach. | (6) |

NÓ

C MÍR FHREAGRACH

Déan staidéar ar an mír oscailte seo.

Am vâlsa



Rithim

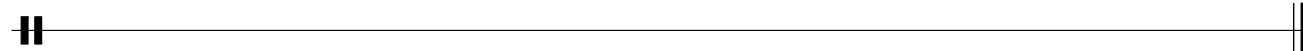

Séis

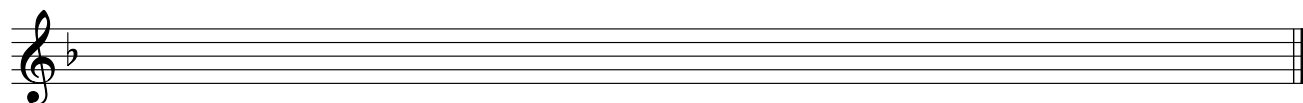

Anois cum mír **fhreagrach** thuas chun an tséis a chríochnú. Bain úsáid as an ngléas F. Déan do mhír fhreagrach **éagsúil** leis an mír oscailte, mar seo a leanas:

- | | | |
|---|---|------|
| 1 | Scríobh patrún rithime CEITHRE BHARRA. | (16) |
| 2 | Cum SÉIS don rithim sin. | (32) |
| 3 | Críochnaigh ar an nGLÉASNÓTA, is é sin, DÓ. | (6) |
| 4 | Cuir isteach MÍRIÚ oiriúnach. | (6) |

III—STAIÉAR GINEARÁLTA

Ceist 8

20 marc

Freagair A, B, agus C.

NÁ bíodh dréachtaí as d'amhráin dualgais, as do shaothair dhualgais nó as an gceol Gaelach anseo.

A (i) Ainmnigh do **staidéar ginearálta**.

(ii) Is leis an gcatagóir seo a bhaineann sé?

<input type="checkbox"/> ceol ó lá go lá	<input type="checkbox"/> ceol ealaíne nua-aimseartha	<input type="checkbox"/> an traidisiún pobail
<input type="checkbox"/> ceol eitneach (seachas Gaelach)	<input type="checkbox"/> ceol na meánaoise agus na hathbheochana	(2)

B (i) Luaigh an teideal agus ainmnigh an cumadóir nó an t-oirfideach ar dhréacht ceoil amháin as do shaothar ginearálta.

An chéad teideal: _____

Cumadóir: _____

nó

oirfideach: _____ (4)

(ii) Scríobh nóta gairid ar ghné **cheoil amháin** den chéad dréacht. Roghnaigh an ghné as an liosta seo: uirlisí, guthanna, séiseanna, foirm, rithim, stíl cheoil, armóin, nó modh.

Gné cheoil: _____

Nóta gairid: _____

----- (5)

C (i) Luaigh an teideal agus ainmnigh an cumadóir nó an t-oirfideach ar an **dara** dréacht ceoil as do shaothar ginearálta.

An dara teideal: _ _ _ _ _

Cumadóir: _ _ _ _ _

nó

oirfideach: _ _ _ _ _ (4)

(ii) Scríobh nóta gairid ar ghné *cheoil* **amháin** den dara dréacht. Roghnaigh an ghné as an liosta seo: uirlisí, guthanna, séiseanna, foirm, rithim, stíl cheoil, armóin, nó modh.

Gné cheoil: _ _ _ _ _

Nóta gairid: _ _ _ _ _

----- (5)

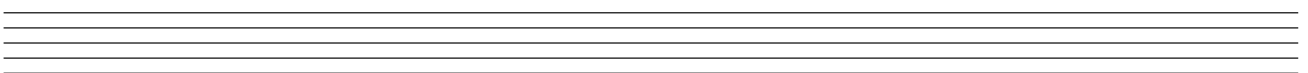
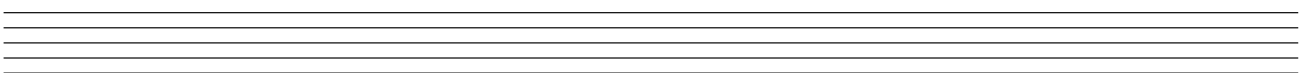
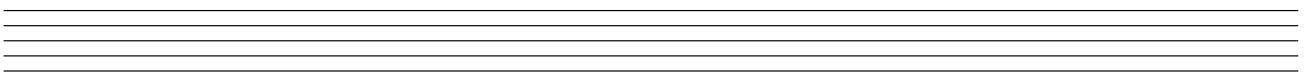
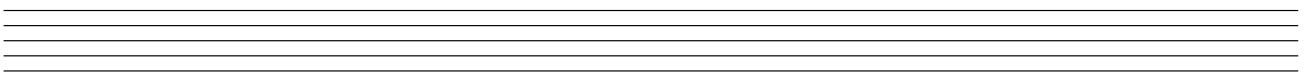
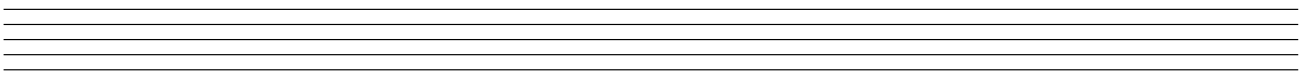
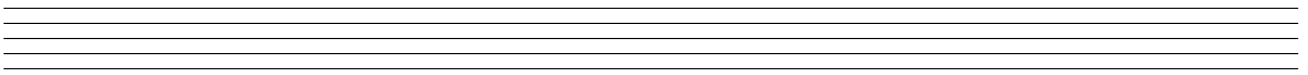
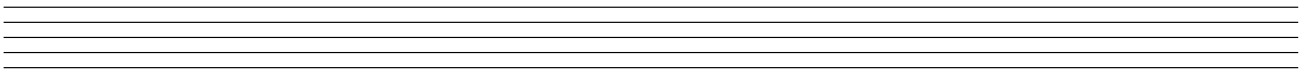
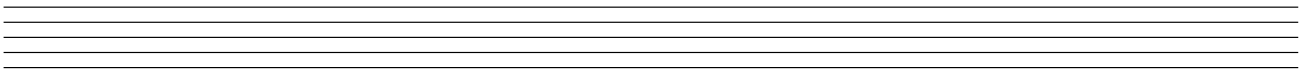
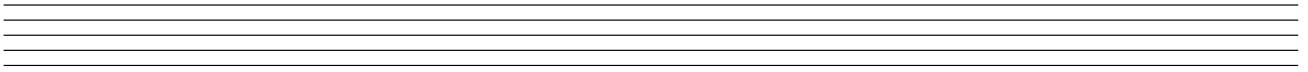
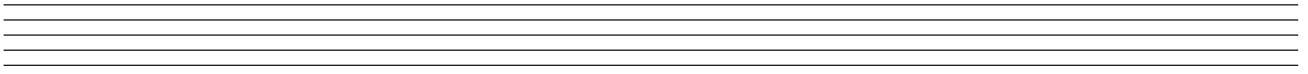

Leathanach bán