

SCRÚDUIMHIR

Iomlán na
Marcanna



Coimisiún na Scrúduithe Stáit

SCRÚDÚ AN TEASTAIS SHÓISEARAIGH, 2008

EACNAMAÍOCHT BHAILE

GNÁTHLEIBHÉAL

DÉ hAOINE 13 MEITHEAMH – TRÁTHNÓNA 2.00 – 4.00

Iomlán na Marcanna 240

TREORACHA d'IARRTHÓIRÍ

1. ROINN A - 80 marc.
Freagair 16 (sé cinn déag) de na ceisteanna as Roinn A.
Tá na ceisteanna uile ar aon mharc.
2. ROINN B - 160 marc.
Freagair 4 (ceithre) cheist as Roinn B.
Tá na ceisteanna uile ar aon mharc.
3. *Freagair na ceisteanna sa spás atá ann dóibh.*

STAMPA AN IONAIID

Don scrúdaitheoir amháin

CEIST	MARC	
Roinn A (Iomlán)		1. Iomlán na n-iomlán ag deireadh gach leathanaigh
Roinn B	1	2. Comhiomlán na gceisteanna uile a dícheadaíodh
	2	3. Marc iomlán bronnta (1 lúide 2)
	3	4. Bónas as freagairt trí Ghaeilge
	4	5. Marc iomlán bronnta trí Ghaeilge (3+4)
	5	Nóta: Caithfidh an marc i líne 3 (nó líne 5 má tá bónas ann don Ghaeilge) a bheith cothrom leis an marc sa bhosca Iomlán na Marcanna thuas.
	6	
IOMLÁN	→	
GRÁD	→	

ROINN A
80 marc

Freagair 16 cheist (sé cinn déag) díobh seo a leanas. Tá na ceisteanna uile ar aon mharc.

1. Liostaigh **ceithre** fhoinse snáithín san aiste bia.

- (i) _____ (ii) _____
(iii) _____ (iv) _____

2. Cuir in iúl le tic [✓] cé acu fíor **nó** bréagach atá **gach ceann** de na ráitis seo a leanas.

	FÍOR	BRÉAGACH
(i) Is foinse mhaith cailciam í feoil.		
(ii) Tá vitimín D riachtanach le haghaidh téachtadh fola.		
(iii) Itheann roinnt feoilséantóirí táirgí déiríochta.		

3. Tabhair feidhm **amháin** de chuid **gach ceann** de na cothaithe seo a leanas:

COTHAITHEACH	FEIDHM
(i) Saill	(i)
(ii) Iarann	(ii)

4. Tabhair **dhá** chúis a ndéantar roinnt bianna a chócaráil.

- (i) _____
(ii) _____

5. Ainmnigh maisiúchán **difriúil** atá oiriúnach do **gach ceann** de na bianna seo a leanas:

BIA	MAISIÚCHÁN
(i) Uibheagán cáise	(i)
(ii) Cístí éisc	(ii)
(iii) Anraith muisiriúin	(iii)

6. Luaigh **trí** bhealach dhifriúla ina gcuirtear brú ar dhéagóirí airgead a chaitheamh.

(i) _____

(ii) _____

(iii) _____

7. Liostaigh **trí** cheart atá ag tomhaltóirí.

(i) _____

(ii) _____

(iii) _____

8. Cén t-eolas a thugann an tsiombail seo don tomhaltóir?

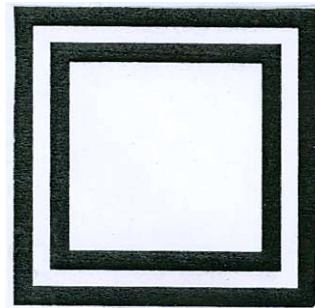

9. Tabhair **ceithre** mhodh dhifriúla fógraíochta.

(i) _____

(ii) _____

(iii) _____

(iv) _____

10. Ainmnigh **dhá** bhunriachtanas atá ag an duine.

(i) _____

(ii) _____

11. Roghnaigh an focal ceart as an liosta seo a leanas chun **gach ceann** de na habairtí a chríochnú.

strus aclaíocht inslin pearsantacht

- (i) Éiríonn duine folláin go fisiceach má dhéanann sé/sí _____ go rialta.
- (ii) Is féidir leis an iomarca _____ a bheith ina chúis le hardbhrú fola agus le galar croí.
- (iii) Is cuid dár bhféiniúlacht í _____.

12. Cuir tic [✓] leis an bhfreagra ceart.

Ciallaíonn féinmheas ard

- (i) caitheamh go cothrom le fir agus le mná.
- (ii) a bheith muiníneach agus meas a bheith agat ort féin.
- (iii) a bheith in ann an ceart agus an mícheart a aithint ó chéile.

13. Liostaigh **trí** threoirlíne sláinteachais phearsanta ba cheart d'ógánaigh a leanúint.

- (i) _____
- (ii) _____
- (iii) _____

14. Tabhair **trí** chúis le timpistí sa bhaile.

- (i) _____
- (ii) _____
- (iii) _____

15. (i) Ainmnigh dath príomhúil **amháin** _____.
- (ii) Ainmnigh dath tánaisteach **amháin** _____.

16. Meaitseáil an cineál inslithe is oiriúnaí le **gach ceann** díobh seo a leanas:

ballaí fuinneoga urláir áiléar sorcóir uisce the

CINEÁL INSLITHE	
(i) Cuirtín	(i)
(ii) Seaicéad fálaíthe	(ii)
(iii) Gloine shnáithíneach	(iii)
(iv) Cairpéad	(iv)
(v) Leathán polaistiréine	(v)

17. Ainmnigh an greim a thaispeántar sa léaráid **agus** mol úsáid dó.

Greim _____

Úsáid _____

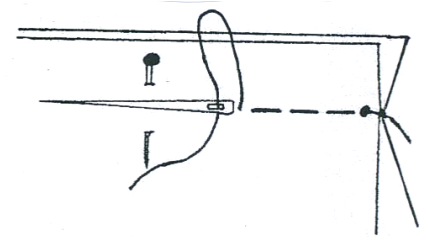

18. Liostaigh **trí** thoisic a chuirfeá san áireamh nuair a bheifeá ag ceannach éadaí duit féin.

(i) _____

(ii) _____

(iii) _____

19. Cuir tic [✓] leis an bhfreagra ceart.

Úsáidtear bróidnéireacht chun

(i) uaim a chríochnú.

(ii) cruth a chur ar bhall éadaigh.

(iii) fabraic a mhaisiú.

20. Cén fáth ar gá marcálacha patrúin a aistriú ón bpatrún páipéir go dtí an fhabraic? _____

ROINN B
160 marc

Freagair 4 (ceithre) cheist ón roinn seo. Tá na ceisteanna uile ar aon mharc.

1. (a) Tabhair **trí** chúis a bhfuil sé tábhachtach bricfeasta cothaitheach a ithe gach lá.

(i) _____

(ii) _____

(iii) _____

(b) Liostaigh **ceithre** threoirlíne don itheachán folláin.

(i) _____

(ii) _____

(iii) _____

(iv) _____

(c) Agus na treoirlínte don itheachán folláin san áireamh agat, déan biachlár bricfeasta **trí** chúrsa a phleanáil d'ógánach.

Biachlár Bricfeasta

(d) Tabhair cúiseanna le do rogha biachlár. _____

2. (a) Ainmnigh na codanna den ghráinne arbhair atá lipéadaithe 1, 2, 3 agus 4.

1. _____
2. _____
3. _____
4. _____

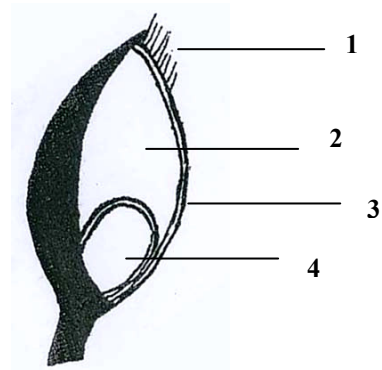

(b) Meaitseáil **gach ceann** de na bianna seo a leanas leis an ngránach as ndéantar iad:

spagítí ola chócaireachta leite grán rósta weetabix

ARBHAR	COIRCE	CRUITHNEAHT
(i)	(i)	(i)
(ii)	(ii)	(ii)

(c) Tabhair **dhá** bhealach a dtéann an chócaireacht i bhfeidhm ar ghránaigh.

- (i) _____
- (ii) _____

(d) Ainmnigh **ceithre** chineál dhifriúla plúir.

- (i) _____ (ii) _____
- (iii) _____ (iv) _____

(e) Míinigh **gach ceann** de na téarmaí seo a leanas:

- (i) **céiliach** _____
- (ii) **snáithín cothaitheach** _____

3. (a) Cuir tic [✓] leis an bhfreagra ceart.

Is éard is buiséad ann ná

(i) an chuid den ioncam nach ngearrtar cáin air.

(ii) plean chun airgead a bhainistiú.

(iii) ceannaigh anois agus íoc níos déanaí.

(b) Tabhair **dhá** chúis a bhfuil sé tábhachtach airgead a choigilt.

(i) _____

(ii) _____

(c) (i) Ainmnigh **dhá** áit dhifriúla inar féidir leis an tomhaltóir airgead a choigilt.

1. _____

2. _____

(ii) Liostaigh na treoirlínte is ceart a leanúint nuair a bhíonn áit le hairgead a choigilt á roghnú.

1. _____

2. _____

3. _____

(d) Luaigh **dhá** mhíbhuntáiste a bhaineann le hairgead a fháil ar iasacht.

(i) _____

(ii) _____

(e) Déan cur síos ar **thrí** mhodh a úsáidtear i siopaí chun custaiméirí a spreagadh chun níos mó airgid a chaitheamh.

(i) _____

(ii) _____

(iii) _____

4. (a) Ainmnigh na cineálacha fiacla atá lipéadaithe 1, 2, 3 agus 4.

1. _____
2. _____
3. _____
4. _____

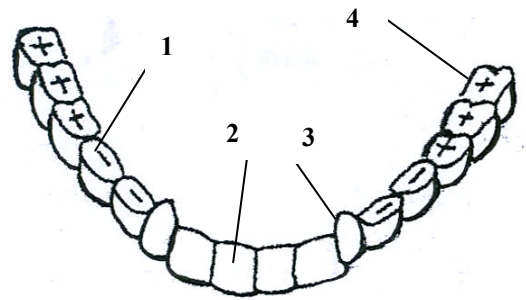

(b) Tabhair feidhm **ceann** ar bith de na cineálacha fiacla atá ainmnithe agat.

CINEÁL	FEIDHM
(i) _____	(i) _____ _____

(c) Roghnaigh an focal ceart ón liosta seo a leanas chun **gach ceann** de na habairtí thíos a chríochnú.

coróin fréamh suiminteam cruán cuas bia fiacaile

- (i) Tá an chuid is mó den fhiacail á cosaint ag substaint ar a dtugtar _____.
- (ii) Coinníonn an _____ an fhiacail ina háit sa ghiall.
- (iii) Is éard a thugtar ar an spás i lár na fiacaile ná _____.
- (iv) Is éard a thugtar ar an gcuid shofheicthe den fhiacail ná _____.
- (v) Tá _____ na fiacaile leabaithe sa drandal.

(d) Cén buntáiste a bhaineann le **gach ceann** de na táirgí sláinteachais béil seo a leanas a úsáid?

- (i) taos fiacla fluairíde _____
- (ii) flas fiacla _____
- (iii) folcadh béil antaiseipteach _____
- (iv) táibléad nochta _____

(e) Ainmnigh **dhá** fhadhb sláinteachais fiacla a d'fhéadfadh tarlú de bharr faillí a dhéanamh sna fiacla.

- (i) _____
- (ii) _____

5. Tá teach sláinteach riachtanach don tsláinte mhaith agus don fholláine.

(a) Liostaigh **ceithre** threoirlíne ba chóir a leanúint chun teach a choinneáil glan agus sláinteach.

(i) _____

(ii) _____

(iii) _____

(iv) _____

(b) Mol **trí** phointe le cur san áireamh nuair a bhíonn gníomhaithe glantacháin á roghnú agus á gceannach.

(i) _____

(ii) _____

(iii) _____

(c) Tabhair úsáid dhifriúil a bhaintear as **gach ceann** de na gníomhaithe glantacháin seo a leanas:

GNÍOMHAÍ GLANTACHÁIN	ÚSÁID
(i) Glantach	(i)
(ii) Tuarthóir	(ii)
(iii) Glantóir uachtair	(iii)
(iv) Díghalrán	(iv)
(v) Snasán céarach	(v)

(d) Cén fáth a bhfuil sé tábhachtach treoracha na ndéantóirí a leanúint agus gníomhaithe glantacháin á n-úsáid agat? _____

(e) Míniú go soiléir cad a chiallaíonn an tsiombail seo.



6. (a) Tabhair **ceithre** threoirlíne ba cheart a chur san áireamh nuair a bhíonn inneall fuála á roghnú agus á cheannach.

(i) _____

(ii) _____

(iii) _____

(iv) _____

(b) Taispeáin ar an léaráid den inneall fuála, suíomh **gach ceann** de na páirteanna a bhfuil na huimhreacha 1, 2, 3, 4, 5 agus 6 orthu.

1. snáthaid
2. cos brúiteora
3. lámhroth
4. sliotán teannais
5. rialtán fhad an ghreama
6. pionna spóil

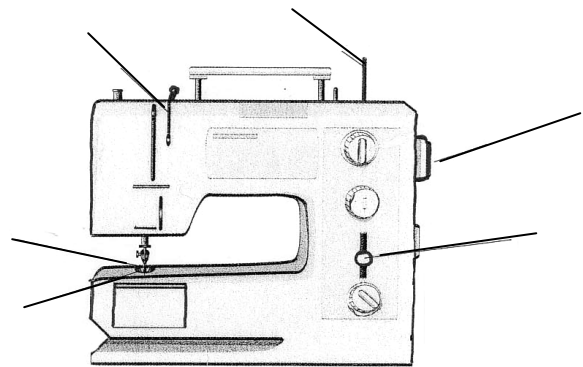

(c) Cén chaoi ar cheart aire a thabhairt d'inneall fuála?

(i) _____

(ii) _____

(iii) _____

(d) Tabhair cúis a bhféadfadh **gach ceann** de na lochtanna seo tarlú nuair a bhíonn inneall fuála á úsáid.

(i) briseann snáthaid _____

(ii) greamanna lúbacha _____

(e) Ainmnigh **dhá** ghreim meaisín a úsáidtear go coitianta nuair a bhíonn ball éadaigh á dhéanamh.

(i) _____

(ii) _____

Leathanach Bán