

RABHADH

Ní mór duit an páipéar seo a chur ar ais le do fhreagarleabhar, nó caillfear marcanna.

SCRÚDUIMHIR

DON SCRÚDAITHEOIR

Roinn A
Iomlán na
Marcanna

**Coimisiún na Scrúduithe Stáit**

SCRÚDÚ AN TEASTAIS SHÓISEARAIGH, 2016

EACNAMAÍOCHT BHAILE

ARDLEIBHÉAL

DÉ hAOINE 17 MEITHEAMH – TRÁTHNÓNA 2.00 – 4.30

Iomlán na Marcanna 300

STAMPA AN IONAIID

TREORACHA d'IARRTHÓIRÍ

- ROINN A** – 80 marc.
Freagair 20 (fiche) ceist as Roinn A. Tá na ceisteanna uile ar aon mharc.
- Scríobh na freagraí ar na ceisteanna i Roinn A sa spás atá ann dóibh.*
- Caithfear an freagarleabhar comhlánaithe do Roinn A a thabhairt ar ais d'fheitheoir an scrúdaithe.
- ROINN B** - 220 marc.
Freagair 4 (ceithre) cheist as Roinn B. Tá na ceisteanna uile ar aon mharc.

ROINN A
80 marc

Freagair 20 (fiche) ceist díobh seo a leanas.
Tá na ceisteanna uile ar aon mharc.

1. Liostaigh **ceithre** shlí leis an iarann a mhéadú sa réim bia.

- (i) _____
- (ii) _____
- (iii) _____
- (iv) _____

2. Ainmnigh **ceithre** bhia ar foinse mhaith de Vitimín D iad.

- (i) _____ (ii) _____
- (iii) _____ (iv) _____

3. Luaigh **dhá** aicme anraith agus tabhair sampla de **gach** aicme díobh.

AICME ANRAITH	SAMPLA
(i)	(i)
(ii)	(ii)

4. Mínigh **gach ceann** de na téarmaí seo a leanas:

- (i) **Cileacalraí folmha** _____

- (ii) **Micreachothaithigh** _____

5. Liostaigh na dálaí atá ag teastáil le go bhfásfadh miocrorgánaigh.

- (i) _____ (ii) _____
- (iii) _____ (iv) _____

6. Ainmnigh **dhá** thástáil a d'fhéadfaí a úsáid leis an bpointe téachta i subh a sheiceáil.

(i) _____

(ii) _____

7. Mínigh conas a chosnaítear an tomhaltóir leis an Acht um Fhaisnéis do Thomhaltóirí, 1978.

8. Ainmnigh **ceithre** acmhainn a bhíonn ag tomhaltóirí.

(i) _____

(ii) _____

(iii) _____

(iv) _____

9. Cén t-eolas a thugann an tsiombail seo don tomhaltóir?



Ainmnigh earra **amháin** a mbíonn an tsiombail seo le fáil air _____

10. Mínigh na téarmaí tomhaltais seo a leanas:

(i) **Glanioncam** _____

(ii) **Asbhaintí deonacha** _____

11. Luaigh **dhá** bhuntáiste a bhaineann le buiséadú a dhéanamh.

(i) _____

(ii) _____

12. Tabhair sampla de riachtanas coirp **amháin** agus de riachtanas mothúchánach **amháin** a chuireann an teaghlach ar fáil.

(i) _____

(ii) _____

13. Liostaigh feidhm **amháin** atá ag **gach ceann** díobh seo a leanas:

Hormóin _____

Sreabhán aimníneach _____

14. Ainmnigh na codanna den chóras riospráide a bhfuil na lipéid A, B, C agus D orthu.

A _____

B _____

C _____

D _____

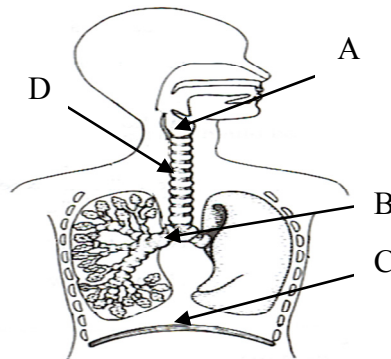

15. Cén fáth a bhfuil sé tábhachtach go mbeadh meon dearfach ag daoine óga?

(i) _____

(ii) _____

16. Mínigh feidhm an teirmeastait i bhfearas leictreach.

17. Mol **dhá** shlí le béim bhreise a chur ar dheardh an taobh istigh de sheomra suí.

(i) _____

(ii) _____

18. Déan cur síos ar nós imeachta na garchabhrach ba chóir a leanúint nuair a bhíonn cóir leighis á cur ar rúitín leonta.

19. Ainmnigh **dhá** ghné nua-aimseartha de chócaireán.

(i) _____ (ii) _____

20. Liostaigh **ceithre** pointe le cur san áireamh nuair a bhíonn éadaí á roghnú d'ócáid speisialta.

(i) _____

(ii) _____

(iii) _____

(iv) _____

21. Ainmnigh **dhá** mhodh le marcanna patrúin a aistriú go fabraic.

(i) _____

(ii) _____

22. Ainmnigh **ceithre** rud a d'fhéadfadh dul i bhfeidhm ar threochtaí faisin.

(i) _____

(ii) _____

(iii) _____

(iv) _____

23. Tabhair **dhá** shampla de shnáithíní nádúrtha agus mol úsáid éagsúil le haghaidh **gach ceann** díobh.

SNÁITHÍNÍ NÁDÚRTHA	ÚSÁID
(i)	(i)
(ii)	(ii)

24. Ainmnigh an greim a thaispeántar sa léaráid agus mol úsáid **amháin** dó.

Ainm _____

Úsáid _____

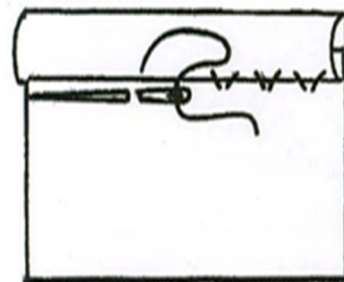

Leathanach Bán

Leathanach Bán