

RABHADH

Ní mór duit an páipéar seo a chur ar ais le do fhreagarleabhar, nó caillfear marcanna.

SCRÚDUIMHIR

DON SCRÚDAITHEOIR

Roinn A
Iomlán na
Marcanna

**Coimisiún na Scrúduithe Stáit****SCRÚDÚ AN TEASTAIS SHÓISEARAIGH 2012****EACNAMAÍOCHT BHAILE****ARDLEIBHÉAL*****DÉ hAOINE 15 MEITHEAMH – TRÁTHNÓNA 2.00 – 4.30*****Iomlán na Marcanna 300**

STAMPA AN IONAIID

TREORACHA d'IARRTHÓIRÍ

1. ROINN A – 80 marc.
Freagair 20 (fiche) ceist as Roinn A. Tá na ceisteanna uile ar aon mharc.
2. *Freagair na ceisteanna sa spás atá ann dóibh.*
3. Caithfear na freagarbhileoga comhlánaithe do Roinn A a thabhairt ar ais d'fheitheoir an scrúdaithe.
4. ROINN B – 220 marc.
Freagair 4 (ceithre) cheist as Roinn B. Tá na ceisteanna uile ar aon mharc.

ROINN A
80 marc

Freagair 20 (fiche) ceist díobh seo a leanas. Tá na ceisteanna uile ar aon mharc.

1. Mol **ceithre** thoisic a mbeadh tionchar acu ar an rogha a dhéanann duine maidir le bia.

(i) _____

(ii) _____

(iii) _____

(iv) _____

2. Ainmnigh **ceithre** bhia ar foinsí maithe de phróitéin ar ardluach bitheolaíoch iad.

(i) _____ (ii) _____

(iii) _____ (iv) _____

3. Sainaithin na páirteanna den ghrán gránaigh ar a bhfuil na lipéid **A**, **B**, agus **C**.

A _____

B _____

C _____

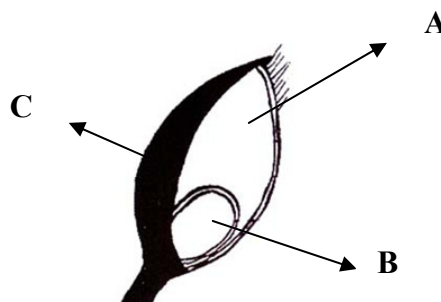

4. Ainmnigh **dhá** bhreiseán bia a úsáidtear i mbianna áise.

(i) _____ (ii) _____

5. Mol **dhá** bhia atá oiriúnach do **gach ceann** de na modhanna cócaireachta seo a leanas.

MODH CÓCAIREACHTA	BIA
(i) Suaithfhriochadh	(i) _____ (ii) _____
(ii) Scalladh	(i) _____ (ii) _____

6. Tabhair **dhá** éifeacht cócaireachta ar iasc.

(i) _____

(ii) _____

7. Liostaigh **ceithre** theicníocht margáíochta a úsáidtear in ollmhargaí.

(i) _____

(ii) _____

(iii) _____

(iv) _____

8. Mol **dhá** bhealach le hairgead a shábháil agus siopadóireacht á déanamh do theaghlach.

(i) _____

(ii) _____

9. Cén t-eolas a thugann an tsiombail seo don tomhaltóir?



Ainmnigh earra **amháin** a bhfuil sé le fáil air _____

10. Mínigh **gach ceann** díobh seo a leanas:

(i) **tobcheannach** _____

(ii) **treoirearra cailteanais** _____

11. Tabhair **ceithre** threoirlíne a d'fhéadfá a leanúint chun craiceann sláintiúil a chur chun cinn.

(i) _____

(ii) _____

(iii) _____

(iv) _____

12. Mínigh **gach ceann** díobh seo a leanas:

(i) **suth** _____

(ii) **toirchiú** _____

13. Tabhair **ceithre** chúis a bhfuil tábhacht le fóillíocht do dhéagóirí.

(i) _____

(ii) _____

(iii) _____

(iv) _____

14. Conas is féidir **gach ceann** díobh seo a leanas a sheachaint?

(i) **boladh coirp** _____

(ii) **meath na bhfiacra** _____

15. Liostaigh **ceithre** earra atá oiriúnach le múiríniú.

(i) _____ (ii) _____

(iii) _____ (iv) _____

16. Cad iad na gníomhaíochtaí ba chóir a dhéanamh má tharlaíonn sceitheadh gáis sa teach?

17. Tabhair **dhá** bhuntáiste a bhaineann le hinsliú sa teach.

(i) _____

(ii) _____

18. Déan cur síos ar an ngnáthamh garchabhrach ar chóir a leanúint má bhíonn duine ag tachtadh.

19. Míniú **gach ceann** de na téarmaí faisin seo a leanas:

(i) **oiriúintí** _____

(ii) **treochtaí faisin** _____

20. Liostaigh **ceithre** fheidhm a bhaineann le héadach.

(i) _____

(ii) _____

(iii) _____

(iv) _____

21. Tabhair **dhá** bhealach inar féidir fabraic a dhéanamh as snáth.

(i) _____

(ii) _____

22. Mínigh an fheidhm a bhaineann le **ceann amháin** ar bith de mharcanna an phatrúin a thaispeántar sa léaráid.

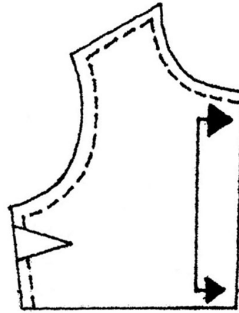

Feidhm _____

23. Liostaigh **ceithre** airí teicstílí atá oiriúnach d'éadach do pháistí.

(i) _____ (ii) _____

(iii) _____ (iv) _____

24. Ainmnigh an greim a thaispeántar sa léaráid agus mol úsáid **amháin** dó.

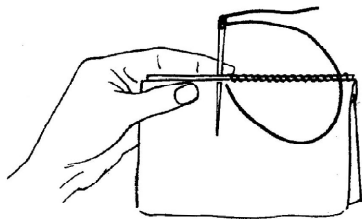

Úsáid _____

Greim _____

Leathanach Bán

Leathanach Bán