

RABHADH

Ní mór duit an páipéar seo a chur ar ais le do fhreagarleabhar, nó caillfear marcanna.

SCRÚDUIMHIR

DON SCRÚDAITHEOIR

Roinn A
Iomlán na
Marcanna

**Coimisiún na Scrúduithe Stáit**

SCRÚDÚ AN TEASTAIS SHÓISEARAIGH 2011

EACNAMAÍOCHT BHAILE**ARDLEIBHÉAL**

DÉ hAOINE 17 MEITHEAMH – TRÁTHNÓNA 2.00 – 4.30

Iomlán na Marcanna 300

STAMPA AN IONAIÐ

TREORACHA d'IARRTHÓIRÍ

1. ROINN A – 80 marc.
Freagair 20 (fiche) ceist as Roinn A. Tá na ceisteanna uile ar aon mharc.
2. *Freagair na ceisteanna sa spás atá ann dóibh.*
3. Caithfear na freagarbhileoga comhlánaithe do Roinn A a thabhairt ar ais d'fheitheoir an scrúdaithe.
4. ROINN B – 220 marc.
Freagair 4 (ceithre) cheist as Roinn B. Tá na ceisteanna uile ar aon mharc.

ROINN A
80 marc

Freagair 20 (fiche) ceist díobh seo a leanas. Tá na ceisteanna uile ar aon mharc.

1. Ainmnigh vitimín **amháin** a d'fhéadfadh cabhrú leat **gach ceann** de na galraí uireasa seo a leanas a chosc:

GALAR UIREASA	VITIMÍN
(i) An galar carrach	(i)
(ii) Daille oíche	(ii)
(iii) Beri beri	(iii)
(iv) Raicíteas	(iv)

2. Mol buntáiste **amháin** agus míbhuntáiste **amháin** a bhaineann le bia a ghriolladh.

(i) **Buntáiste** _____

(ii) **Míbhuntáiste** _____

3. Tabhair **dhá** fhadhb sláinte a bhaineann le rórimhre.

(i) _____

(ii) _____

4. Liostaigh **ceithre** threoirlíne ba chóir a leanúint nuair a bhítear ag siopadóireacht le haghaidh bia.

(i) _____

(ii) _____

(iii) _____

(iv) _____

5. Míneigh **gach ceann** de na téarmaí cócaireachta seo a leanas:

(i) **stoc** _____

(ii) **maisíú** _____

6. Tabhair **dhá** chúis a ndéantar bia a phróiseáil.

(i) _____

(ii) _____

7. Liostaigh **ceithre** fhoinse eolais don tomhaltóir.

(i) _____ (ii) _____

(iii) _____ (iv) _____

8. Tabhair **dhá** bhuntáiste don tomhaltóir a bhaineann le lipéadú teaghlaigh.

(i) _____

(ii) _____

9. Cén t-eolas a chuireann an tsiombail seo in iúl don tomhaltóir?



Ainmnigh earra **amháin** a bhfuil an tsiombail seo air _____

10. Luaigh **dhá** bhuntáiste a bhaineann le Cúirt na nÉileamh Beag a úsáid.

(i) _____

(ii) _____

11. Míneigh an buntáiste a bhaineann le ráthaíocht a bheith ag duine tar éis earra a cheannach.

12. Cad is *aclaíocht aeróbach* ann? _____

Tabhair sampla **amháin** d'aclaíocht aeróbach _____

13. Ainmnigh na codanna den chóras atáirgthe baineann a bhfuil na lipéid 1, 2, 3 agus 4 orthu.

1 _____
2 _____
3 _____
4 _____

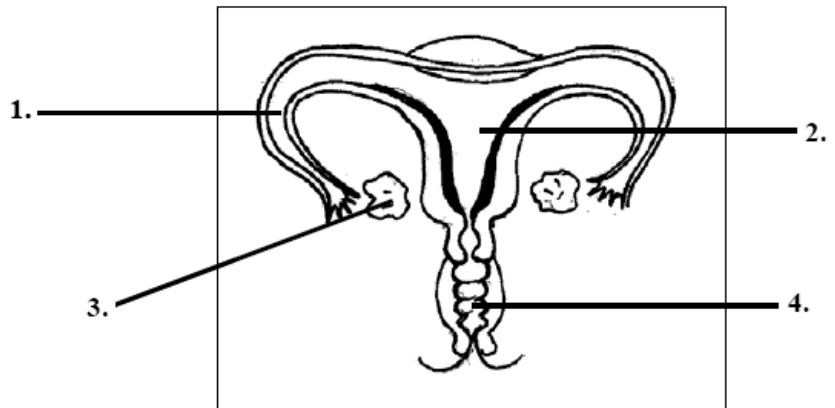

14. Míneigh cén fáth a bhfuil sé tábhachtach dearcadh dearfach intinne a bheith ag duine.

(i) _____

(ii) _____

15. Míneigh an difríocht atá idir artaire agus féith _____

16. Míniú **gach ceann** de na téarmaí seo a leanas maidir le prionsabail an dearaidh:

(i) **cothromaíocht** _____

(ii) **béim** _____

17. Míniú **gach ceann** de na rátaí seo a leanas, a bhíonn le feiceáil ar reoiteoir:

Rátaí réalta	Am stórála molta
(i) (réalta amháin)*	(i)
(ii) (trí réalta) * * *	(ii)

18. Liostaigh **ceithre** acmhainn atá ann don phobal.

(i) _____ (ii) _____

(iii) _____ (iv) _____

19. Mol cineál ***difriúil*** inslithe atá oiriúnach do **gach ceann** díobh seo a leanas:

(i) áiléar _____

(ii) fuinneoga _____

20. Míniú **gach ceann** de na téarmaí teicstíle seo a leanas:

(i) **creimneáil** _____

(ii) **snáithe an dlúith** _____

21. Cad iad na treoirlínte ba chóir a leanúint nuair a bhítear ag iarnáil?

(i) _____

(ii) _____

22. Mínigh cad a chuireann **gach ceann** de na siombailí cúraim fabraice seo a leanas in iúl:

(i)



(i) _____

(ii)



(ii) _____

23. Ainmnigh an greim bróidnéireachta a thaispeántar **agus** mol úsáid dó.

Greim _____

Úsáid _____

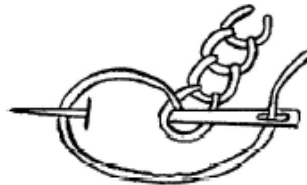

24. Tabhair buntáiste **amháin** agus míbhuntáiste **amháin** a bhaineann le cairpéid a úsáid sa teach.

(i) Buntáiste _____

(ii) Míbhuntáiste _____



Coimisiún na Scrúduithe Stáit

SCRÚDÚ AN TEASTAIS SHÓISEARAIGH 2011

EACNAMAÍOCHT BHAILE

ARDLEIBHÉAL

DÉ hAOINE 17 MEITHEAMH – TRÁTHNÓNA 2.00 – 4.30

ROINN B
(220 MARC)

TREORACHA d'IARRTHÓIRÍ

Freagair 4 (CEITHRE) cheist ón roinn seo.
Tá na ceisteanna uile ar aon mharc.

ROINN B
220 MARC

1. Seo a leanas an luach cothaitheach atá ag cuiríní dubha agus ag úlla.

Torthaí	Fuinneamh in aghaidh 100g	Próitéin	Saill	Carbaihidráit	Uisce	Vitimín C
Cuiríní Dubha	28kcal	0.9g	0	6.6 g	77g	200 mg
Úlla	46 kcal	0.3g	0	12 g	84g	5 mg

- (a) Ag báint úsáide as an eolas a thugtar ar an tábla, cuir an luach cothaitheach atá ag cuiríní dubha i gcomparáid leis an luach cothaitheach atá ag úlla.
- (b) (i) Mínigh an tábhacht a bhaineann le torthaí a bheith mar chuid den aiste bia.
(ii) Mol roinnt bealaí suimiúla gur féidir torthaí a bheith mar chuid d'aiste bia déagóirí.
- (c) Tabhair **dhá** bhuntáiste a bhaineann le torthaí a leasú.
- (d) (i) Tabhair breac-chuntas ar **dhá** mhodh chun torthaí a leasú.
(ii) Mol toradh *difriúil* atá oiriúnach do **gach** modh.
2. (a) Déan cáis a rangú agus tabhair sampla **amháin** de **gach** cineál díobh.
(b) Tabhair **ceithre** chúis ar cheart cáis a bheith mar chuid d'aiste bia.
(c) Pleanáil agus leag amach biachlár **dhá** chúrsa, ina mbeadh cáis mar cheann de na comhábhair, a bheadh oiriúnach do bhéile teaghlaigh.
(d) Tabhair breac-chuntas ar éifeachtaí na cócaireachta ar cháis.
3. (a) Luaigh na cúiseanna a ndéantar fógraíocht.
(b) Tabhair **trí** bhuntáiste a bhaineann le fógraíocht.
(c) Liostaigh **ceithre** fhoinse dhifriúla fógraíochta.
(d) Déan cur síos ar roinnt teicníochtaí nua-aimseartha a úsáideann asraonta siopadóireachta chun díolacháin a mhéadú.
(e) Tabhair breac-chuntas ar an ról atá ag Údarás Caighdeáin Fógraíochta na hÉireann (ASAI).

4. (a) Tabhair breac-chuntas ar fheidhmiú an chórais riospráide.
- (b) (i) Ainmnigh **cúig** chuid den chóras riospráide.
- (ii) Luaigh feidhm aon **dá** chuid de na codanna atá ainmnithe agat.
- (c) Liostaigh **trí** chúis a dtosaíonn daoine ag caitheamh tobac.
- (d) Mol roinnt iarmhairtí díobhálacha a bhíonn ag caitheamh tobac ar an gcorp.
- (e) Mínigh an téarma *caitheamh fulangach*.
5. (a) Cad iad na treoirínte is ceart a chur san áireamh nuair a bhíonn cócaireán micreathonnach á roghnú?
- (b) Mol **trí** úsáid dhifriúla a bhíonn ag cócaireán micreathonnach.
- (c) (i) Tabhair **dhá** chineál bia atá *oiriúnach* le haghaidh cócaireachta ag micreathonn.
- (ii) Tabhair **dhá** chineál bia *nach bhfuil* oiriúnach le haghaidh cócaireachta ag micreathonn.
- (d) (i) Ainmnigh **dhá** earra cócaireachta atá *oiriúnach* lena n-úsáid i gcócaireán micreathonnach.
- (ii) Ainmnigh **dhá** earra cócaireachta *nach bhfuil* oiriúnach lena n-úsáid i gcócaireán micreathonnach.
- (e) Mínigh an téarma *am seasta*.
6. (a) (i) Liostaigh **ceithre** thoise ba chóir a chur san áireamh nuair a bhíonn inneall fuála á roghnú lena úsáid sa bhaile.
- (ii) Ainmnigh **dhá** ghné nua-aimseartha a mheasfá a bheith inmhianaithe agus inneall fuála á roghnú.
- (b) Luaigh na treoirínte ba chóir a leanúint agus inneall fuála á úsáid.
- (c) Ainmnigh **dhá** bhunghreim innill a úsáidtear agus ball éadaigh á dhéanamh.
- (d) Mol cúis dhifriúil do **gach ceann** de na lochtanna seo a leanas a tharlaíonn go minic nuair a bhíonn inneall fuála á úsáid:
- (i) snáthaid ag briseadh;
- (ii) snáithe ag briseadh;
- (iii) greamanna lúbacha.
- (e) Conas is ceart aire a thabhairt d'inneall fuála?

Leathanach Bán

Leathanach Bán

Leathanach Bán