

RABHADH

Ní mór duit an páipéar seo a chur ar ais le do fhreagarleabhar, nó caillfear marcanna.

SCRÚDUIMHIR

DON SCRÚDAITHEOIR

 Roinn A
 Iomlán na
 Marcanna

**Coimisiún na Scrúduithe Stáit**
SCRÚDÚ AN TEASTAIS SHÓISEARAIGH, 2008
EACNAMAÍOCHT BHAILE
ARDLEIBHÉAL
DÉ hAOINE 13 MEITHEAMH – TRÁTHNÓNA 2.00 – 4.30
Iomlán na Marcanna: 300
STAMPA AN IONAIÐ

TREORACHA d'IARRTHÓIRÍ

1. **ROINN A** – 80 marc.
Freagair 20 (fiche) ceist as Roinn A. Tá na ceisteanna uile ar aon mharc.
2. ***Freagair na ceisteanna sa spás atá ann dóibh.***
3. Ní mór na bileoga freagraí comhlánaithe do Roinn A a thabhairt ar ais d'fheitheoir an scrúdaithe.
4. **ROINN B** – 220 marc.
Freagair 4 (ceithre) cheist as Roinn B. Tá na ceisteanna uile ar aon mharc.

ROINN A
80 marc

Freagair 20 (fiche) ceist díobh seo a leanas. Tá na ceisteanna uile ar aon mharc.

1. Liostaigh **ceithre** bhia ar foinse mhaith próitéine d'ardluach bitheolaíoch iad.

(i) _____ (ii) _____

(iii) _____ (iv) _____

2. Ainmnigh **dhá** vitimín atá sailltuaslagtha agus **dhá** vitimín atá uiscethuaslagtha.

VITIMÍNÍ SAILLTHUASLAGTHA	VITIMÍNÍ UISCETUASLAGTHA
(i) _____	(i) _____
(ii) _____	(ii) _____

3. Mol **ceithre** bhealach chun an iontógáil siúcra in aiste bia déagóirí a laghdú.

(i) _____

(ii) _____

(iii) _____

(iv) _____

4. Mínigh **gach ceann** de na téarmaí seo a leanas a bhíonn le feiceáil ar phacáistiú bia:

(i) **is fearr roimh an dáta** _____

(ii) **le húsáid faoin dáta** _____

5. Luaigh **dhá** iarmhairt a bhíonn ag an teas ar bhainne.

(i) _____

(ii) _____

6. Ainmnigh na codanna den ubh atá lipéadaithe **A**, **B** agus **C**.

A _____
B _____
C _____

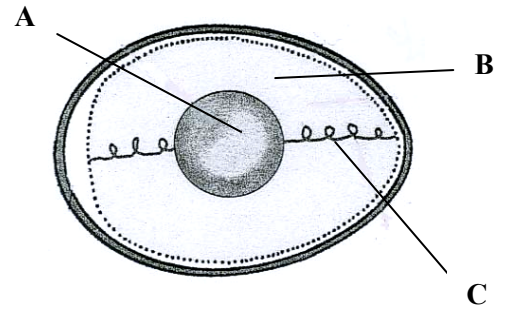

7. Tabhair breac-chuntas ar an bhfeidhm atá ag an ngníomhaireacht náisiúnta tomhaltóirí.

8. Cén t-eolas a chuireann an tsiombail seo in iúl don tomhaltóir?



Cá mbeifeá ag súil lena fheiceáil?

9. Luaigh **dhá** bhuntáiste a bhaineann leis an bhfógraíocht.

(i) _____

(ii) _____

10. Liostaigh **ceithre** mhír eolais ba cheart a bheith mar chuid de litir ghearáin chuig miondíoltóir.

(i) _____

(ii) _____

(iii) _____

(iv) _____

11. Liostaigh **ceithre** chéim i bhforbairt an duine.

- (i) _____ (ii) _____
(iii) _____ (iv) _____

12. Mínigh **gach ceann** díobh seo a leanas:

- (i) **placaint** _____

(ii) **míostrú** _____

13. Ainmnigh **ceithre** chineál buanfhiacra.

- (i) _____ (ii) _____
(iii) _____ (iv) _____

14. Tabhair **trí** chúis a mbaineann daoine óga mí-úsáid as substaintí.

- (i) _____
(ii) _____
(iii) _____

15. Cad a thuigeann tú le **háiseanna áitiúla**? _____

Tabhair **dhá** shampla d'áiseanna atá ar fáil i do phobal.

- (i) _____ (ii) _____

16. Déan cur síos ar chóireáil gharchabhrach oiriúnach do mhion-dó. _____

17. I mbainistíocht dramhaíola, mol modh difriúil chun **gach ceann** de na nithe seo a leanas a dhiúscairt:

NITHE	MODH DIÚSCARTHA
(i) scamhacháin glasraí	(i)
(ii) éadaí	(ii)
(iii) gloine dhaite	(iii)
(iv) páipéar	(iv)

18. Tabhair breac-chuntas ar **cheithre** bhealach chun uisce a chaomhnú sa bhaile.

- (i) _____
(ii) _____
(iii) _____
(iv) _____

19. Liostaigh **ceithre** fheidhm atá ag éadaí.

- (i) _____ (ii) _____
(iii) _____ (iv) _____

20. Mol **dhá** bhealach chun oiriúintí a chur le feisteas éadaigh.

- (i) _____
(ii) _____

21. Mínigh cad a chuireann **gach ceann** de na siombailí cúram fabraice seo a leanas in iúl:





22. Mol úsáid dhifriúil do **gach ceann** de na cineálacha fabraice seo a leanas:

(i) **fabraic fhite** _____

(ii) **fabraic nasctha** _____

23. Ainmnigh an greim a thaispeántar sa léaráid agus mol úsáid **amháin** dó.

Greim _____

Úsáid _____

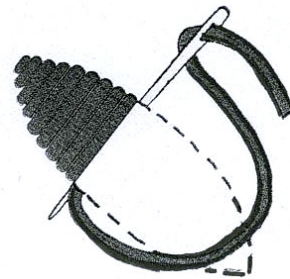

24. Mol **dhá** bhealach le marcálacha patrúin a aistriú go fabraic.

(i) _____ (ii) _____

Leathanach Bán