

Japanese ab initio – Standard level – Paper 1
Japonais ab initio – Niveau moyen – Épreuve 1
Japonés ab initio – Nivel medio – Prueba 1

Wednesday 4 May 2016 (afternoon)
 Mercredi 4 mai 2016 (après-midi)
 Miércoles 4 de mayo de 2016 (tarde)

Candidate session number
 Numéro de session du candidat
 Número de convocatoria del alumno

1 h 30 m

--	--	--	--	--	--	--	--	--	--

Question and answer booklet – Instructions to candidates

- Write your session number in the boxes above.
- Do not open this booklet until instructed to do so.
- This booklet contains all the paper 1 questions.
- Refer to the text booklet which accompanies this booklet.
- Answer all of the questions in the boxes provided. Each question is allocated **[1 mark]** unless otherwise stated.
- The maximum mark for this examination paper is **[40 marks]**.

Livret de questions et réponses – Instructions destinées aux candidats

- Écrivez votre numéro de session dans les cases ci-dessus.
- N'ouvrez pas ce livret avant d'y être autorisé(e).
- Ce livret contient toutes les questions de l'épreuve 1.
- Référez-vous au livret de textes qui accompagne ce livret.
- Répondez à toutes les questions dans les cases prévues à cet effet. Sauf indication contraire, chaque question vaut **[1 point]**.
- Le nombre maximum de points pour cette épreuve d'examen est de **[40 points]**.

Cuaderno de preguntas y respuestas – Instrucciones para los alumnos

- Escriba su número de convocatoria en las casillas de arriba.
- No abra este cuaderno hasta que se lo autoricen.
- Este cuaderno contiene todas las preguntas de la prueba 1.
- Consulte el cuaderno de textos que acompaña a este cuaderno.
- Conteste todas las preguntas en las casillas provistas. Cada pregunta vale **[1 punto]** salvo que se indique lo contrario.
- La puntuación máxima para esta prueba de examen es **[40 puntos]**.



もんだいA — おもしろい本

次の本は、どのえと かんけいがありますか。A~Hの中から えらんで、しかくの中に そのもじを 書いてください。

例: 「道の駅」

A

1. 「おいしいよ」

2. 「かわいいね」

3. 「しょう子の書」

A.



B.



C.

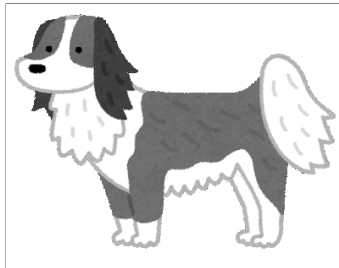

D.

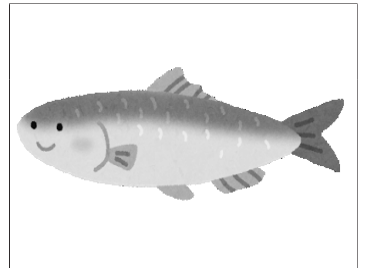

E.

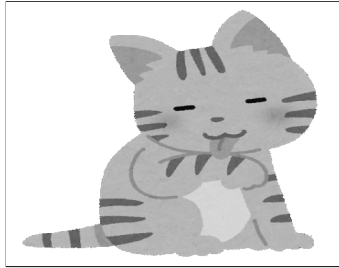

F.

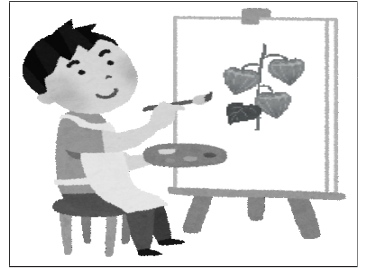

G.

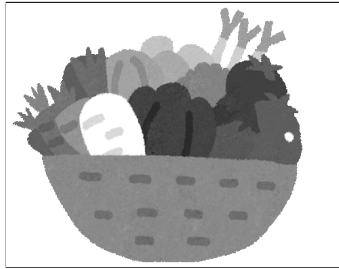

H.

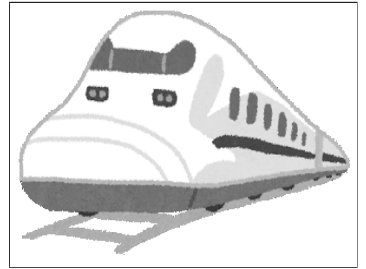

正しいものを えらんでください。しかくの中に そのもじを 書いてください。

例: 「タニタ食どう」は.....の本です。

- A. のみもの
- B. りょうり
- C. りよかん
- D. スポーツ

4. 「道の駅」は やく.....の道の駅について しょうかいしています。

- A. 百
- B. 五百
- C. 千
- D. 一万

5. 「かわいいね」のしゃしんは、.....で 取りました。

- A. 家の中
- B. マーケット
- C. 日本の島
- D. 外国

6. しょう子さんは じが とても.....です。

- A. ながて
- B. じょうず
- C. あかるい
- D. へた

7. こちらの本の中で.....がいちばん安いです。

- A. 「道の駅」
- B. 「おいしいよ」
- C. 「しょう子の書」
- D. 「タニタ食どう」



ことばを えらんで、ぶんを かんせいしてください。ことばは 右にあります。

例: 「道の駅」は、.....に べんりです。

D

A. 二ばい

8. 「おいしいよ」は、..... ごとんやさい
について せつめいしています。

B. 春夏秋冬

9. 「かわいいね」と「しょう子の書」は、
ねだんが です。

C. しょくじ

D. 車の旅

10. 「タニタ食どう」の は、からだに いいです。

E. おかし

F. ちほう

G. ふねの旅

H. 同じ



もんだいB — みんなしゆく

テキストの11～13に しつものぶんを 入れてください。しつものぶんは右にあります。

例: [-例-] B

11. [-11-]

12. [-12-]

13. [-13-]

- A. 食べものは どうですか。
- B. **みんなしゆくは、どんな所ですか。**
- C. みんなしゆくで 何をもらいますか。
- D. へやは どうですか。
- E. 朝ごはんは、何時からですか。
- F. ひつような もちものは 何ですか。
- G. 近くに、何がありますか。
- H. かぞくと いっしょに 何ができますか。

木下さんの日記です。あいたところ^{につき}に、テキストの木下さんの話から、ことばを見つけて書いてください。例をしめしました。

7月25日 晴れ

今日は はじめて [-例-] に とまりました。まわりに [-14-] があって、[-15-] な所でした。くう気もきれいでした。

りょう金は ぜんぶで [-16-] 円でした。いろいろなことが できて、楽しかったので、また行きたいです。

例: [-例-] みんなしゆく

14. [-14-]

15. [-15-]

16. [-16-]



テキストを読んで、次のしつもんに こたえてください。

17. 木下さんは、このみんしゅくで、新しいことを ならいました。例を**2つ** 書いて
ください。 [2てん]

(a)
(b)

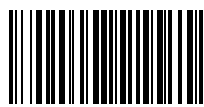

もんだいC — サイエンスカフェ

テキストの❶を読んで、正しいものを えらんでください。しかくの中に そのもじを書いてください。

18. サイエンスカフェで どんなことをしますか。

- A. 大学で か学の話聞きます。
- B. きっさ店で か学のじっけんをします。
- C. きっさ店で か学について話します。
- D. おいしいコーヒーの入れ方を ならいます。

19. 日本のサイエンスカフェは、いつ始まりましたか。

- A. 1998年
- B. 2000年になってから
- C. 2000年より少し前に
- D. イギリスで始まる前に



テキストの②を読んで 教えてください。下のぶんは、正しいですか、正しくないですか。その しかくの中に[✓]をつけてください。それは、なぜですか。テキストの中の ことばを書いてください。りょうほう できて、一てんです。

正しい 正しくない

例: 東北大学は 毎週 サイエンスカフェを ひらいています。

なぜ: 月一回

例: よやくは ひつようありません。

なぜ: いません

20. 大学生だけが 来ることができます。

なぜ:

21. 午後8時ぐらいに終わります。

なぜ:

22. 大学の先生たちが か学の話 を やさしく せつめいします。

なぜ:

23. さい後のしつもの時間は テーブルの人だけで 話をします。

なぜ:



テキストの③を読んで、ぶんを かんせいしてください。ことばは 右にあります。

例: さいきんは、町の人が
サイエンスカフェを...

C

24. 大田さんは、会社に...

25. 大田さんの
サイエンスカフェは、...

26. 一ばん さいしょの話は、
ちきゅうが...

- A. 好きです。
- B. 寒くなることです。
- C. よく けいかくします。
- D. つとめています。
- E. きょ年できました。
- F. つとめていません。
- G. あたたかくなることです。
- H. きょ年 人がふえました。

次のしつもんに ことえてください。

27. サイエンスカフェで どんな話が おもしろいですか。例を**1つ** 書いてください。

.....

28. 大田さんにとって、サイエンスカフェの よいてんは 何ですか。
2つ 書いてください。

[2てん]

(a)

(b)



もんだいD — 石川さんのしごと

29. テキストの①を読んで、石川さんについて正しいぶんを**3つ** えらんでください。
どのじゅんばんでもよいです。例を しめました。

[3てん]

例: A

- A. しごとで りょうりを作ります。
- B. じぶんの ほうちょうを もって、しごとに行きます。
- C. レストランで はたらいています。
- D. りょうり学校の先生もします。
- E. しごとは ほとんど 日帰りです。
- F. 学校でもっと勉強したいです。
- G. 日本を あまり旅したことはありません。
- H. 住所は東京です。



下の いみのことばを テキストの❶から さがしてください。

例: なべの一つ

.....フライパン.....

30. ナイフ

.....

31. お正月

.....

32. 月曜日から日曜日まで

.....

33. あいさつのことば

.....

34. よろこびます

.....



12EP11

テキストの②を読んで、次のしつもんに こたえてください。

35. 石川さんは、じぶんの店を もちたいと 思っていないせん。それは、どうして
ですか。 **2つ** 書いてください。

[2てん]

(a)

(b)

