



**JAPANESE *AB INITIO* – STANDARD LEVEL – PAPER 1**  
**JAPONAIS *AB INITIO* – NIVEAU MOYEN – ÉPREUVE 1**  
**JAPONÉS *AB INITIO* – NIVEL MEDIO – PRUEBA 1**

Wednesday 8 November 2000 (afternoon)  
Mercredi 8 novembre 2000 (après-midi)  
Miércoles 8 de noviembre del 2000 (tarde)

1 h 30 m

Name/Nom/Nombre

--

Number/Numéro/Número

--	--	--	--	--	--	--	--	--

**QUESTION AND ANSWER BOOKLET – INSTRUCTIONS TO CANDIDATES**

- Write your name and candidate number in the boxes above.
- Do not open this booklet until instructed to do so.
- This booklet contains all the Paper 1 questions (Text handling).
- Refer to the Text Booklet which accompanies this booklet.
- Answer the questions in the spaces provided.
- One mark is allocated per question unless otherwise indicated.

**LIVRET DE QUESTIONS ET RÉPONSES – INSTRUCTIONS DESTINÉES AUX CANDIDATS**

- Écrire votre nom et numéro de candidat dans les cases ci-dessus.
- Ne pas ouvrir ce livret avant d’y être autorisé.
- Ce livret contient toutes les questions de l’épreuve 1 (Lecture interactive).
- Se référer au livret de textes qui accompagne ce livret.
- Répondre à toutes les questions dans le livret de questions et réponses.
- Un point par question sauf indication contraire.

**CUADERNO DE PREGUNTAS Y RESPUESTAS – INSTRUCCIONES PARA LOS ALUMNOS**

- Escriba su nombre y número de alumno en las casillas de arriba.
- No abra este cuaderno hasta que se lo autoricen.
- Este cuaderno contiene todas las preguntas de la Prueba 1 (Manejo y comprensión de textos).
- Refiérase al cuaderno de textos que acompaña a este cuaderno.
- Conteste todas las preguntas en el cuaderno de preguntas y respuestas.
- Cada pregunta tiene un valor de un punto, a menos que se indique algo distinto.

EXAMINER EXAMINATEUR EXAMINADOR	TEAM LEADER CHEF D’ÉQUIPE LÍDER DE EQUIPO	IBCA
TOTAL /50	TOTAL /50	TOTAL /50

# もんだい 1

下のえは A~G の どこに 入りますか。

例 F

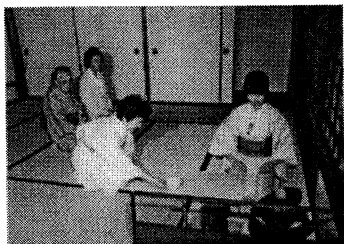

1



2

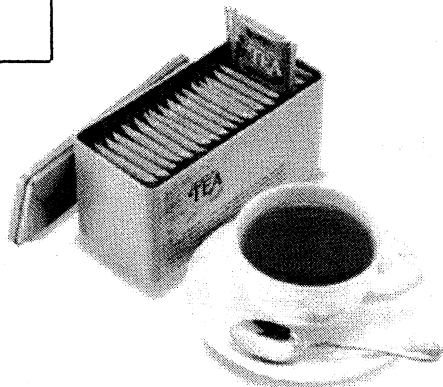

3



下の ことばは A~G の どこに 入りますか。

例 茶道

F

4 日本の 茶ばたけ

\_\_\_\_\_

5 おいしい お茶の 入れかた

\_\_\_\_\_

6 茶の はな

\_\_\_\_\_

A, B, C, D の 中から 正しいものを えらんでください。

例 この きじは       B       についてです。

- A 食べもの
- B 飲みもの
- C 学校
- D 京都

7 \_\_\_\_\_ は むかし 日本にお茶を しょうかいしました。

- A 中国
- B スリランカ
- C アメリカ
- D インド

8 日本では \_\_\_\_\_ お茶を つみません。

- A 春
- B 夏
- C 秋
- D 冬

9 この国ではお茶を たくさん作っていますから、 \_\_\_\_\_ が たくさん ふるでしょう。

- A きり
- B ゆき
- C しも
- D あめ

10 インドでは \_\_\_\_\_ ほど たくさん お茶を 作っていません。

- A 日本
- B 中国
- C スリランカ
- D オーストラリア

11 茶道は \_\_\_\_\_ ぐらい前に できあがりました。

- A 12 せいき
- B 8 せいき
- C 4 せいき
- D 3 せいき

## もんだい 2

下のいみのことばを 3 ページのテキストの中から さがしてください。

例 アメリカやオーストラリアやイギリスでこれを 話します。 えい語

12 今年の前の年 \_\_\_\_\_

13 ペン、えんぴつ、けしごむ ... \_\_\_\_\_

14 お金を出して買って、てがみにつけます。 \_\_\_\_\_

15 「静かな」のはんたい。 \_\_\_\_\_

16 やきゅう、じゅうどう、サッカー ... \_\_\_\_\_

17 みんなと いっしょに うたを うたいます。 \_\_\_\_\_

18 しゅみです。本を読みます。 \_\_\_\_\_

しつもん に こたえて ください。

例 川本さんの しゅみは 何ですか。

旅行です。

---

19 ペットはだれのですか。

---

20 だれが外国に行きましたか。

---

21 男子と女子と どちらのほうが多いですか。

---

22 白石さんは おんがくが好きですか。

---

23 白石さんは年上の人から てがみが ほしいですか、年下の人から てがみが ほしいですか。

---

24 道子さんは学校の じゅうどうクラブに入っていて、月曜日から金曜日までは じゅうどうを、しゅうまつには 水泳をしています。だれに てがみを 出しましょうか。どうして そう思いますか。(2点)

---

---

25 3 ページのテキストはどこから来たと思いますか。どんな人が このページを 読むと思いますか。(2点)

---

---

### もんだい 3

26 - 30 正しい じゆんに 2, 3, 4... と ばんごうを つけて ください。

<sup>のぐち</sup>野口くんが 左てに けがを した。

野口先生がアフリカで しごとを していた。そのとき、なくなった。

**例 1** 野口ひでよが 日本で生まれた。

<sup>のぐち けんきゅうじょ</sup>野口研究所が できた。

野口先生が アメリカで いろいろな びょう気について しらべた。

野口さんが いしゃの しけん<sup>しけん</sup>に うかった。

正しいものに ○、まちがっているものに ×、インフォメーションの ないものには ? を つけて ください。

例 野口先生は ガーナ人だった。

31 野口先生は 70さいで なくなった。

32 アクラは ガーナの 東に ある。

33 研究所は 2,000,000,000 かかった。

34 研究所の人は みんな 同じ国から来ている。

35 ガーナの いしゃの 数は あまり多くない。

36 ガーナの人は みんな 野口先生について 知っている。

37 野口研究所では一つの びょう気しか研究していない。

38 ガーナでは今より むかしのほうが 子どもが たくさん しんで いた。

## もんだい 4

ひょうを かんせいして ください。

	学校名	青木高校	黒田高校	山下高校
	しつもん			
39	せつめい会は 何回ありますか。		例 2	
40	せつめい会は 週まつに ありますか。		例 はい	
41	女の子は この学校に 入学できますか。			例 いいえ
42	にゅうしで 何かもくの しけんを うけますか。	例 5		

\_\_\_\_\_には 何が 入りますか。 ことばは 下に あります。

例 この きじは 入学せつめい会 についてです。

43 せつめい会は \_\_\_\_\_ に 多いです。

44 この3校の にゅうしは 全ぶ 2月の \_\_\_\_\_ に あります。

45 \_\_\_\_\_と いっしょに 学校見学に行きましょう。

46 せつめい会へは \_\_\_\_\_を もって 行きましょう。

47 山下高校の ぼしゅう人数が 一ばん \_\_\_\_\_ です。

48 青木高校の にゅうしは 山下高校の にゅうしの \_\_\_\_\_ です。

秋	次の日	りょうしん	ペンやノート
多い	終わり	夏	入学せつめい会
兄弟	あした	少ない	さいしょの週