

Centre Number						Candidate Number				
Surname										
Other Names										
Candidate Signature										



General Certificate of Secondary Education  
June 2012

# Polish

# 46852

## Unit 2 Reading

Friday 25 May 2012 9.00 am to 10.00 am

You will need no other materials.

### Time allowed

- 1 hour

### Instructions

- Use black ink or black ball-point pen.
- Fill in the boxes at the top of this page.
- Answer **all** questions.
- You must answer the questions in the spaces provided. Do not write your answer outside the box around each page or on blank pages.
- Answer the questions in **English**.
- Do all rough work in this answer book. Cross through any work you do not want to be marked.

### Information

- The marks for questions are shown in brackets.
- The maximum mark for this paper is 65.
- You must **not** use a dictionary.

For Examiner's Use	
Examiner's Initials	
Page	Mark
2/3	
4/5	
6/7	
8/9	
10/11	
12/13	
14/15	
16/17	
18/19	
20/21	
22/23	
24/25	
26/27	
28/29	
30/31	
<b>TOTAL</b>	



J U N 1 2 4 6 8 5 2 0 1

**There are no questions printed on this page**

**DO NOT WRITE ON THIS PAGE  
ANSWER IN THE SPACES PROVIDED**



Answer **all** questions in **English** in the spaces provided.

**1 In town**



**1 (a)** What is on special offer?

**A**

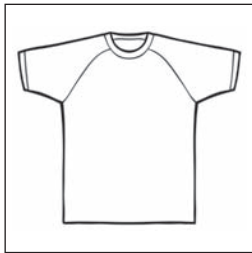

**B**



**C**

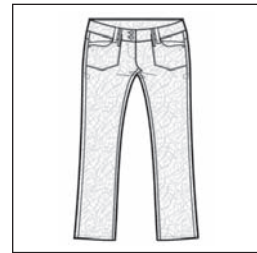

Write the correct letter in the box.

(1 mark)

**1 (b)** Which sign is for the cinema?

**A**



**B**



**C**



Write the correct letter in the box.

(1 mark)

2
---

Turn over ►



2 You see some price lists in a café in Poland.

**Kanapki:**



z serem	6,50 zł
z jajkiem	7,00 zł
z szynką	8,00 zł

2 (a) Which is the cheapest sort of sandwich?

.....  
(1 mark)

**Napoje gorące:**



Herbata	2,00 zł
Kawa	3,50 zł
Gorąca czekolada	4,00 zł

2 (b) Which is the most expensive drink?

.....  
(1 mark)



**Lody**

truskawkowe

waniliowe

kawowe

miętowe



**2 (c)** Name **two** flavours of ice cream available here.

1 .....  
(1 mark)

2 .....  
(1 mark)

**Turn over for the next question**



3

## Marek's journey



W poniedziałek jadę pociągiem do Warszawy.

Pociąg odjeżdża o dziewiątej i będzie na miejscu o jedenastej.

Wezmę ze sobą gazetę do czytania.

Kupiłem bilet powrotny.

**Example:** On which day will Marek be travelling?

<b>A</b>	Sunday
<b>B</b>	Monday
<b>C</b>	Tuesday

Write the correct letter in the box.

3 (a)

How will he be travelling?

<b>A</b>	by plane
<b>B</b>	by train
<b>C</b>	by bus

Write the correct letter in the box.

(1 mark)



**3 (b)** At what time will he arrive in Warsaw?

<b>A</b>	09.00
<b>B</b>	10.00
<b>C</b>	11.00

Write the correct letter in the box.

(1 mark)

**3 (c)** What will he read on the journey?

<b>A</b>	a newspaper
<b>B</b>	a book
<b>C</b>	a magazine

Write the correct letter in the box.

(1 mark)

**3 (d)** What sort of ticket does he have?

<b>A</b>	return
<b>B</b>	single
<b>C</b>	student

Write the correct letter in the box.

(1 mark)

<b>4</b>

Turn over ►









4

## Protecting the environment

## Jak można chronić środowisko? Trzeba ...

- gasić światło.
- chodzić pieszo.
- nie używać plastikowych toreb.
- brać prysznic zamiast kąpieli.

What solutions are mentioned?

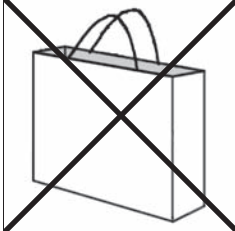
<b>A</b>	<b>B</b>	<b>C</b>	<b>D</b>
			
<b>E</b>	<b>F</b>	<b>G</b>	
			

Write the correct letters in the boxes.

Example:

F			
---	--	--	--

(3 marks)





Turn over for the next question

DO NOT WRITE ON THIS PAGE  
ANSWER IN THE SPACES PROVIDED

3

Turn over ►

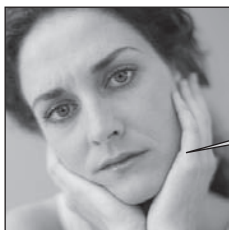

**5 Emergencies****Monika****Example:**

Mój pies jest bardzo chory. Nic nie chce jeść.

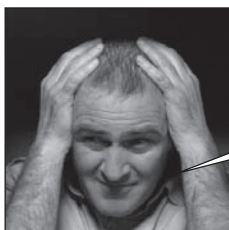
**Artur****5 (a)**

W naszej kuchni wybuchł pożar. Nie mogę go zgasić.

**Natalia****5 (b)**

Złodziej ukradł mi portmonetkę z torebki.

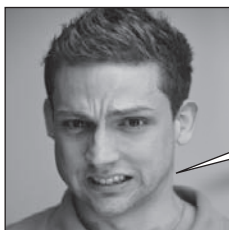
**Konrad****5 (c)**

Ale bolą mnie zęby! Nie wiem, co zrobić.

**Marta****5 (d)**

W domu nie działa żadna lampa.



Whose help do these people need?

<b>A</b>	doctor
<b>B</b>	fireman
<b>C</b>	mechanic
<b>D</b>	policeman
<b>E</b>	electrician
<b>F</b>	dentist
<b>G</b>	vet

Write the correct letter in the boxes.

Example:

Person	Letter
Monika	G

5 (a)

Artur	
-------	--

(1 mark)

5 (b)

Natalia	
---------	--

(1 mark)

5 (c)

Konrad	
--------	--

(1 mark)

5 (d)

Marta	
-------	--

(1 mark)

4
---

Turn over ►



## 6 Student accommodation



Moje mieszkanie jest na parterze.

6 (a) Where does Grażyna live?

A

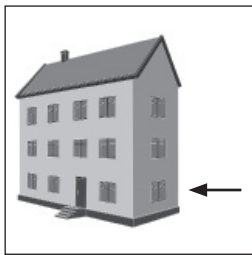

B

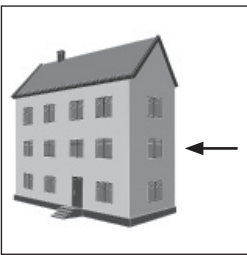

C

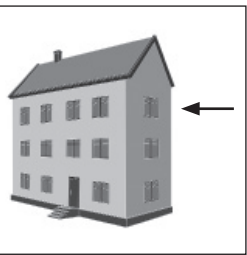

Write the correct letter in the box.

(1 mark)



W mojej kuchni nie ma zmywarki.

6 (b) What does Jakub **not** have in his kitchen?

A

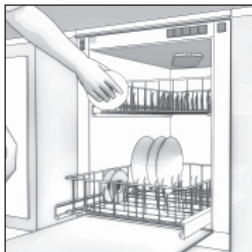

B



C



Write the correct letter in the box.

(1 mark)



7

Who has Krysia brought the cake for?

Dziadziu, zostawiłam tort dla babci u rodziców.

*Krysia* 😊

A

her grandad

B

her parents

C

her grandma

Write the correct letter in the box.

(1 mark)

Turn over for the next question

Turn over ►



8

**Cycle hire in London****W Londynie powstała wypożyczalnia rowerów.**

Rower można wypożyczyć w wielu miejscach w Londynie. Wypożyczalnie znajdują się w pobliżu dworców kolejowych i stacji metra. W mieście już powstało 400 parkingów dla rowerów, a do końca przyszłego roku powstanie 100 kolejnych. Przez 24 godziny na dobę wypożyczyć będzie można 6 tys. rowerów.



Rezerwowanie rowerów nie jest konieczne, ale trzeba wykupić specjalną kartę.

Jest dużo zainteresowanych, ale niestety inwestycja może się nie udać. A wszystko przez ceny. Koszt wynajmu roweru w Londynie jest prawie dwukrotnie wyższy w porównaniu z innymi miastami Europy.

Wszystkie przejazdy w Londynie poniżej 30 minut są za darmo. W Europie są jednak miasta, gdzie za wynajem rowerów nic się nie płaci, na przykład w Kopenhadze.

Are the following statements:      True                    (T)  
   False                   (F)  
   or    Not in the text    (?)

According to the article:

**Example:**

cycle hire points are located at the main transport interchanges in London.	<b>T</b>
---	----------

**8 (a)**

there are currently 400 cycle hire points across London.	
--	--

(1 mark)

**8 (b)**

you have to book your bicycle hire in advance.	
--	--

(1 mark)



**8 (c)**

there are never enough bicycles to meet demand.

**(1 mark)****8 (d)**

prices for cycle hire are similar to those in the rest of Europe.

**(1 mark)****8 (e)**

journeys of up to half an hour are free of charge.

**(1 mark)****Turn over for the next question****5****Turn over ►**

## 9 Young people give their opinions on living in Northampton.

Example:



Ludzie są przyjaźniej nastawieni do siebie niż w Polsce. Jedną z największych zalet jest położenie miasta.

9 (a)



Northampton jest małym miastem, zarówno pod względem populacji, jak i rozmiaru, ale ma się tu poczucie wielkomiejskości, szczególnie w centrum. W mieście nie ma korków i powietrze jest czyste.

9 (b)

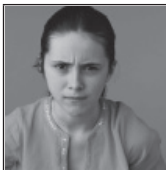

Jest tu bardzo atrakcyjne centrum handlowe, ale sklepy i kawiarnie zamykane są o siedemnastej. Sobota jest praktycznie jedynym dniem, kiedy można zrobić zakupy, jeśli pracuje się w ciągu tygodnia.

9 (c)



Jeśli nie masz samochodu, to ciężko jest się gdzieś ruszyć. Transport publiczny jest drogi, a w autobusach nie ma klimatyzacji ... Nie ma też autobusów nocnych, a to koszmar, jeśli nie mieszka się w centrum.

9 (d)



Koło dworca często coś rozdają. Dzisiaj, gdy szłam do pracy, dostałam dwa litry soku pomarańczowego, wcześniej jakieś płyny do płukania, zupki, gumy do żucia, itp. I nie są to jakieś małe próbki, ale pełnowymiarowe produkty.

9 (e)

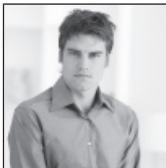

Przeprowadziłem się do Northampton trzy miesiące temu z Londynu. Jest nieźle. Tyle jest tu knajpek, że można spróbować wszystkich kuchni świata. Nawet są polskie restauracje, polski kościół i klub. Więc teraz jestem dumnym mieszkańcem tego miasta.

9 (f)



Gdyby nie dobry uniwersytet, nie przeprowadziłbym się tutaj. Kto mieszkał w większych miastach wie, o czym mówię. Po prostu nie ma tu zbyt wielu atrakcji, ale przynajmniej są dobre warunki do nauki.

9 (g)



No cóż, w Northampton mamy angielską pogodę – przeważnie jest pochmurno i ciągle wieje. Zazwyczaj pada, gdy zapomnę parasola!





How would you describe these young people's attitudes to Northampton?

Write: **P** (Positive)  
**N** (Negative)  
**P+N** (Positive and Negative).

Example:

**P**

9 (a)

(1 mark)

9 (b)

(1 mark)

9 (c)

(1 mark)

9 (d)

(1 mark)

9 (e)

(1 mark)

9 (f)

(1 mark)

9 (g)

(1 mark)

7

Turn over ►



## 10 A web forum about a town's problems

	Problem
<b>A</b>	alcohol
<b>B</b>	weather
<b>C</b>	unemployment
<b>D</b>	education
<b>E</b>	pollution
<b>F</b>	traffic
<b>G</b>	tourism

What problem do these people mention?

Write the correct letter in the boxes.

**Example:**

**Autor: Natalia2012**

Po studiach trudno znaleźć pracę. Młodzi chcą stąd wyjechać, bo w mieście nic się nie dzieje i pewnie nic się nie zmieni.

**C**

**10 (a)**

**Autor: Tadek1949**

W mieście jest pełno rozbawionych studentów, którzy zamiast słuchać wykładów siedzą w barach i piją.

(1 mark)



10 (b)

**Autor: PaniM**

Od pewnego czasu przejazd przez miasto to udręka.  
Nadejdzie taki moment, że nasze miasto zostanie  
całkowicie zakorkowane.

(1 mark)

10 (c)

**Autor: Gosiaczek**

Turyści narzekają, że w rzece nie da się kąpać. Pełno  
w niej butelek, puszek i wiele innych pływających śmieci.

(1 mark)

10 (d)

**Autor: Monia24**

W mieście brakuje szkół. Należałoby wybudować  
dodatkowe, aby zapewnić miejsca wszystkim dzieciom.

(1 mark)

**Turn over for the next question**

4

**Turn over ▶**

**11** **Tomek's diary**

Postanowiłem nie grać w tenisa w ostatnią sobotę.

Zostałem w domu i ćwiczyłem na gitarze, bo występuję na koncercie w najbliższy czwartek.

**11 (a)** What did Tomek do on Saturday?

<b>A</b>	He played tennis.
<b>B</b>	He played a musical instrument.
<b>C</b>	He played a board game.

Write the correct letter in the box.

(1 mark)



W niedzielę rano pojechałem w góry z kolegami. Przez cały dzień spacerowaliśmy i rozmawialiśmy.

**11 (b)** What did Tomek do on Sunday?

<b>A</b>	He went to his friend's house.
<b>B</b>	He went skiing in the mountains.
<b>C</b>	He went for a walk in the mountains.

Write the correct letter in the box.

(1 mark)



Wczoraj pojechałem z bratem nad morze,  
łowić ryby. Nawet brak słonecznej pogody nie  
był w stanie zepsuć mi tego przyjemnego dnia.

11 (c) What did Tomek do yesterday?

<b>A</b>	He went sunbathing.
<b>B</b>	He went fishing.
<b>C</b>	He bought some fish.

Write the correct letter in the box.

(1 mark)

Jutro idę z kolegą oglądać mecz piłki nożnej.  
Osobiście wolałbym grać niż kibicować. Bilet  
dostałem w nagrodę za to, że zawsze odrabiam  
zadanie domowe.

11 (d) What will Tomek do tomorrow?

<b>A</b>	He will watch a football match.
<b>B</b>	He will play football.
<b>C</b>	He will do his homework.

Write the correct letter in the box.

(1 mark)



12

**A new cookery book****Nowa książka kucharska**

„Najlepsze przepisy świata” to książka kucharska, która jest propozycją fajnej zabawy zarówno dla dzieci, jak i dla całych rodzin. Proponuje przyrządzanie przekąsek, koktajli, sałatek i słodkości, zarówno na zimno jak i na gorąco. Przejrzysty układ przepisu w książce jest gwarancją sukcesu. Zawsze na wstępie znajduje się lista potrzebnych do wykonania potrawy składników. Ilość produktów podawana jest w bardzo przystępny sposób, tzn. w przeliczeniu na szklanki, łyżki, itp.

Jedyną wadą jest brak obrazków. Duże zdjęcie gotowej potrawy byłoby wspaniałą wskazówką dla młodego kucharza. Książka powinna być dostępna za niewielką cenę w każdej dobrej księgarni lub przez internet.



Are the following statements: True (T)  
False (F)  
or Not in the text (?).

According to the article:

12 (a)  (1 mark)

12 (b)  (1 mark)

12 (c)  (1 mark)



**12 (d)**

most recipes can be prepared in under half an hour.

**(1 mark)****12 (e)**

each recipe includes a big photograph of the finished product.

**(1 mark)****Turn over for the next question**

13

## Buying clothes



Aż 80% kobiet odcina metki od nowych ubrań, aby ukryć ich cenę przed swoim mężem. Najnowsze badania dowodzą, że prawie dwie trzecie pań zawsze zapewnia, że kupiły nowy strój okazji, po obniżonej cenie lub na wyprzedażach, ponieważ wiedzą, że gdyby partner poznał prawdziwą cenę, wpadłby w panikę.

75% kobiet przyznaje, że konieczność ukrywania zakupów i związane z tym poczucie winy, zmniejsza przyjemność zakupów. 25% kobiet ukrywa nowe ubrania w szafie, a 50% często ucieka się do popularnego fortelu i twierdzi, że to, co właśnie kupiły „to nie jest nic nowego”.

Z ankiety wynika, że kobieta przynajmniej raz w miesiącu okłamuje partnera opowiadając o swoich zakupach. Na szczęście partnerzy kobiet raczej rzadko się gniewają.

Complete the sentences by writing the correct letter in the boxes.

When buying new clothes ...

**Example:**

80% of women	<b>C</b>
--------------	----------

**13 (a)**

66% of women	
--------------	--

(1 mark)

**13 (b)**

75% of women	
--------------	--

(1 mark)





13 (c)

25% of women	
--------------	--

(1 mark)

13 (d)

50% of women	
--------------	--

(1 mark)

<b>A</b>	... go shopping at least once a month.
<b>B</b>	... hide new outfits in their wardrobe.
<b>C</b>	... cut off and hide the price tags on new outfits.
<b>D</b>	... pretend that new outfits are not new at all.
<b>E</b>	... do not care what their partners think of their shopping habits.
<b>F</b>	... pretend to have bought new outfits in a sale.
<b>G</b>	... say that feeling guilty spoils their shopping experience.

**Turn over for the next question**

4
---

**Turn over ▶**



**14**      **A letter to the problem page**

Wizyty w dużych centrach handlowych stały się dla mojej córki, Kasi największą rozrywką. I wcale nie chodzi tu o zakupy, tylko o sposób spędzania wolnego czasu. Często po lekcjach, zamiast wrócić prosto do domu i odrabiać zadania, idzie z koleżankami do pobliskiej galerii. Tam spacerują, oglądają wystawy, przymierzają ciuchy i wysiadują na ławkach. Czy powinnam na to pozwolić?

*Joanna*

**14 (a)**      Why is Joanna unhappy that her daughter is spending so much time at the shopping centre?

.....  
(1 mark)

**14 (b)**      What does her daughter do at the shopping centre?  
Mention **two** things.

1 .....

2 .....

(2 marks)



## 15 The agony aunt replies.



Teraz panuje wśród nastolatków moda na spacerowanie po sklepach i trzeba to przyjąć do wiadomości. W ten sposób córka pokazuje, że chce być samodzielna.

Ustal z córką warunki, na jakich będzie odwiedzać galerię handlową. Razem wyznaczcie dni i godziny, kiedy może tam przebywać.

Spróbuj pomóc Kasi znaleźć nowe zainteresowania. Jeżeli będzie miała swoje hobby, sama ograniczy czas przeznaczony na „zakupy”.

Warto zastanowić się, czy takiej formy spędzania wolnego czasu córka nie wyniosła przypadkiem z domu. Jeśli tak jest, to wy, jako rodzice, powinniście zmienić swój styl życia.

15 (a) What does the agony aunt say about Kasia's behaviour?

.....  
(1 mark)

15 (b) What **three** things does she recommend that Joanna does?

1 .....

2 .....

3 .....

(3 marks)

Turn over for the next question



16

## A happy cat

## Przedwczesna radość



Szczęśliwa i nieświadoma, 20-tygodniowa Tilly  
ze schroniska dla bezdomnych zwierząt,  
które z powodu kłopotów finansowych broni się przed  
zamknięciem...

16

Why is Tilly described as blissfully unaware?

.....  
.....

(1 mark)



**Turn over for the next question**

**DO NOT WRITE ON THIS PAGE  
ANSWER IN THE SPACES PROVIDED**

<b>1</b>

**Turn over ▶**



17

**A Polish nursery in the UK**

Młoda para przyjechała do Anglii dwa lata temu z konkretnym planem na swoje nowe emigracyjne życie. Wynajęli dom, który jest ich rodzinną przystanią, a zarazem miejscem pracy. Prowadzą w nim przedszkole i „Klub Matek”.



– Wiemy, że niektóre mamy muszą codziennie pracować i nie chcą zostawiać swoich pociech w angielskim przedszkolu – mówi pani Ania, która ma wieloletnie doświadczenie pedagogiczne z Polski.

– Zapewniamy dzieciom zajęcia plastyczne, teatralne i muzyczne, oraz obcowanie z językiem polskim – dodaje pani Ania – a nawet oferujemy zdrową polską kuchnię, bez cukru i soli, opierającą się na produktach pochodzenia roślinnego.

Pani Ania ma propozycję nie tylko dla najmłodszych.

Gdy dzieci się bawią, ich mamy zdobywają wiedzę na warsztatach dotyczących zdrowia dziecka. Mamy poznają się nawzajem, tworzą grupy wsparcia i wymiany doświadczeń – jest to miejsce i czas przeznaczony specjalnie dla nich.

– I co dalej?



Pani Ania z mężem myślą o stworzeniu centrum dziecka, działającego przez cały tydzień, gdzie niepracujące mamy będą mogły przyjść ze swoimi pociechami. W centrum mamy będą mogły uczestniczyć w spotkaniach z różnymi specjalistami i otrzymać pomoc, jak wypełnić zgłoszenie dziecka do szkoły.

17 (a)

What is unusual about the young couple's home?

.....  
(1 mark)

17 (b)

What do they provide for the children? Mention **three** things.

1 .....

2 .....

3 .....

(3 marks)



**17 (c)** What can mothers do at the nursery whilst their children are playing?  
Mention **two** things.

1 .....

2 .....  
(2 marks)

**17 (d)** What will be on offer in their planned children's centre?  
Mention **two** things.

1 .....

2 .....  
(2 marks)

**END OF QUESTIONS**



**There are no questions printed on this page**

**DO NOT WRITE ON THIS PAGE  
ANSWER IN THE SPACES PROVIDED**

**ACKNOWLEDGEMENT OF COPYRIGHT-HOLDERS AND PUBLISHERS**

Question 1: all icons, © Thinkstock.  
Question 2: all icons, © Thinkstock.  
Question 3: icon, © Thinkstock.  
Question 4: all icons, © Thinkstock.  
Question 5: all icons, © Thinkstock.  
Question 6: all icons, © Thinkstock.  
Question 8: icon, © Thinkstock.  
Question 9: all icons, © Thinkstock.  
Question 12: icon, © Thinkstock.  
Question 13: icon, © Thinkstock.  
Question 15: icon, © Thinkstock.  
Question 16: Private photograph.

Copyright © 2012 AQA and its licensors. All rights reserved.

