

Surname						Other Names					
Centre Number						Candidate Number					
Candidate Signature											

Leave blank

General Certificate of Secondary Education
June 2005

FRENCH (SPECIFICATION B)
Module 4 Reading
Foundation Tier

36504/RF

Monday 20 June 2005 Afternoon Session

F

No additional materials are required.

Time allowed: 30 minutes

Instructions

- Use blue or black ink or ball-point pen.
- Fill in the boxes at the top of this page.
- Answer **all** questions in **French** in the spaces provided.
- Do all rough work in this booklet. Cross through any work you do not want marked.

Information

- The maximum mark for this paper is 30.
- Mark allocations are shown in brackets.
- You must **not** use a dictionary at any time during this test.

For Examiner's Use			
Page	Mark	Page	Mark
2 / 3			
4 / 5			
6 / 7			
Total (Column 1)		→	
Total (Column 2)		→	
TOTAL			
Examiner's Initials			

Answer **all** questions.

1 Voici des petites annonces.

A



B



C

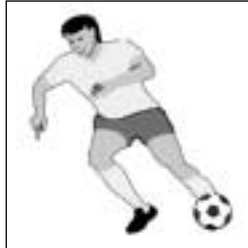

D



E



F



G



Choisissez la bonne personne.

Exemple:

Je cherche un homme, qui aime beaucoup le football.	C
---	----------

	Annonce	Lettre
(a)	Je cherche un homme, qui aime la musique.	
(b)	Je cherche une jeune fille entre 20–25 ans, qui aime l'équitation.	
(c)	Je cherche un jeune homme, qui travaille comme professeur – non-fumeur!	
(d)	Je cherche une jeune fille, qui aime la natation.	

(4 marks)

2 Ecrivez la lettre de la bonne image à côté de la phrase.

A



B

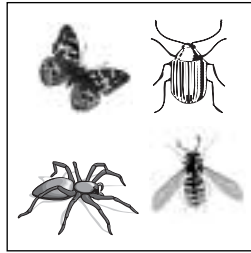

C



D

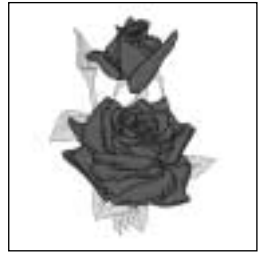

E



F

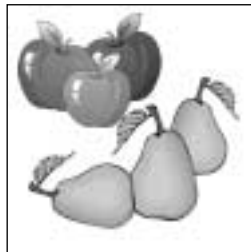

G



Jardiner bio, c'est facile!



Exemple:

Rendez le jardin agréable pour les oiseaux .	G
---	----------

(a)	Plantez des fleurs aromatiques.	
(b)	Plantez des légumes – des carottes, des pommes de terre.	
(c)	Quand il pleut, collectez l' eau de pluie .	
(d)	Cultivez des pommes et des poires .	

(4 marks)

3 Ces personnes parlent de l'avenir. Quel projet correspond à quelle personne?

Notez la lettre correcte dans les cases.

A

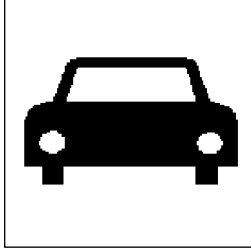

B

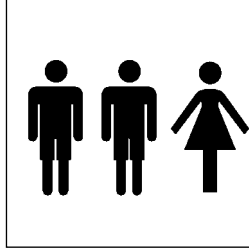

C



D



E



F



G

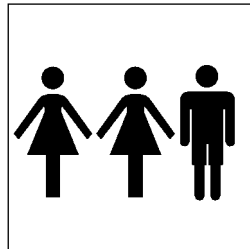

H



Exemple:

Je vais m'acheter une voiture quand je serai plus grande.	A
---	----------

(a)	Mon rêve est de quitter Paris et d'acheter une petite maison avec une belle vue sur la montagne.	
(b)	J'espère que je serai une chanteuse célèbre dans deux ou trois ans.	
(c)	J'ai l'intention de conduire une grosse moto rouge quand j'aurai mon permis.	
(d)	Je veux un travail avec un salaire intéressant parce que je voudrais gagner beaucoup d'argent.	
(e)	J'adore les petits. Quand j'aurai 25 ans, je voudrais avoir deux fils et une fille.	

(5 marks)

4

A LA TELE CE SOIR

- A Prélude à la nuit.**
Concert avec l'orchestre de Paris.
- B Stade 2.**
Championnat du monde de la gymnastique.
- C Des chiffres et des lettres.**
Jeu.
- D Le monde caché.**
Une enquête sur les tigres sauvages en Inde.
- E La Météo.**
Les prévisions pour demain, lundi.
- F L'inspecteur Derrick.**
Le détective pense qu'une fille, accusée d'un assassinat, est innocente.
- G C'est pas de ma faute!**
Emission comique.
- H La dernière valse.**
Film d'amour français.

Complétez la grille avec la lettre d'une émission.

Exemple:

Armelle aime regarder la météo.	E
---------------------------------	----------

(a) Margot n'aime pas beaucoup les émissions comiques. Elle préfère regarder le sport.	
(b) Christelle ne peut pas supporter les jeux. Elle préfère les films romantiques.	
(c) Colette aime les documentaires sur les animaux.	
(d) François aime les émissions amusantes.	
(e) Elodie aime les séries policières.	

(5 marks)

5 Agathe décrit son école.

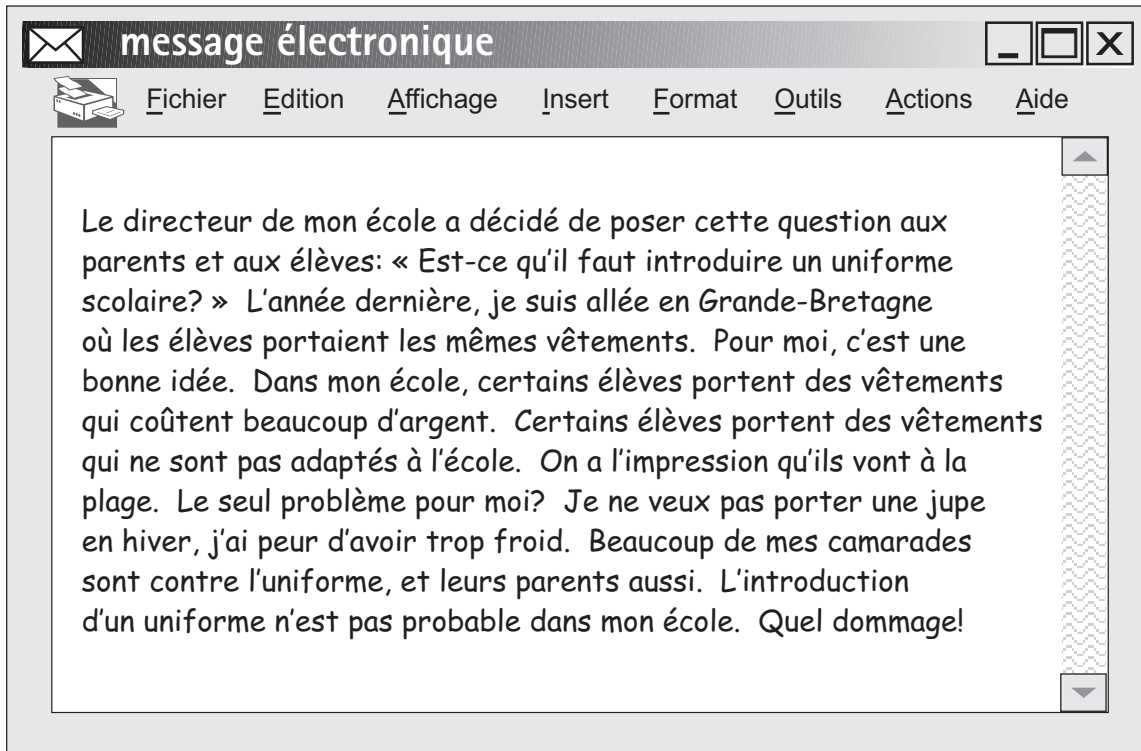

Décidez si les phrases ci-dessous sont vraies, fausses ou pas mentionnées.

Ecrivez **V** (vrai), **F** (faux) ou **PM** (pas mentionné) à côté de chaque phrase.

Exemple:

Le directeur de l'école d'Agathe consulte les élèves et leurs parents.	V
--	----------

(a)	Agathe est pour l'uniforme scolaire.	
(b)	Elle n'a pas visité la Grande-Bretagne.	
(c)	Dans son école, certains élèves portent des vêtements chers.	
(d)	Certains élèves s'habillent comme s'ils étaient en vacances.	
(e)	Agathe n'aime pas l'informatique.	
(f)	On va bientôt introduire un uniforme scolaire dans son école.	

(6 marks)

6 Ces élèves ont écrit des lettres à un magazine français.

**Emma, 15 ans.**

Mon problème? Je déteste aller à l'école. Les professeurs ne s'intéressent pas aux élèves. Je ne comprends pas la plupart de mes cours. J'ai très peu de copains. Les salles de classes ne sont pas propres et il n'y a pas d'activités après la fin des cours. Que dois-je faire?

**Chantal, 16 ans.**

Je ne parle plus avec ma meilleure amie parce qu'elle achète toujours les mêmes vêtements que moi. Elle m'a insultée et je lui ai dit des choses désagréables, moi aussi. Qu'est-ce que je dois faire?

**Marie, 14 ans.**

Chez moi, il est très difficile de faire mes études. J'ai un petit frère qui veut jouer tout le temps et une sœur aînée qui écoute la musique toute la journée. Je finis par passer beaucoup de temps à la bibliothèque. Je vais finir par me disputer avec ma sœur ou bien je vais être obligée d'aller habiter chez ma grand-mère.

C'est qui? Ecrivez **E** (Emma), **C** (Chantal) ou **M** (Marie) à côté de la bonne phrase.

Exemple:

Qui a quinze ans?	E
-------------------	----------

(a)	Qui s'est disputée avec sa copine?	
(b)	Qui n'a pas beaucoup d'amis?	
(c)	Qui a une amie qui s'habille exactement comme elle?	
(d)	Qui ne peut pas faire ses devoirs à la maison?	
(e)	Qui va peut-être quitter la maison?	
(f)	Qui va à une école qui est sale?	

(6 marks)

END OF QUESTIONS

THERE ARE NO QUESTIONS PRINTED ON THIS PAGE