

Enw'r Ymgeisydd <i>Candidate's Name</i>	Rhif y Ganolfan <i>Centre Number</i>	Rhif yr Ymgeisydd <i>Candidate's Number</i>

CYD-BWYLLGOR ADDYSG CYMRU

TYSTYSGRIF LEFEL MYNEDIAD



WELSH JOINT EDUCATION COMMITTEE

ENTRY LEVEL CERTIFICATE

712/01

Tystysgrif Lefel Mynediad
Entry Level Certificate

CYMRAEG AIL IAITH
WELSH SECOND LANGUAGE

A.M. DYDD MERCHER, 21 Mawrth 2007
A.M. WEDNESDAY, 21 March 2007

DARLLEN AC YSGRIFENNU
READING AND WRITING

(40 munud)
(40 minutes)

CYFARWYDDIADAU I YMGEISWYR
INSTRUCTIONS TO CANDIDATES

Ysgrifennwch eich enw, rhif y ganolfan a'ch rhif ymgeisydd yn y bylchau ar ben y dudalen hon.
Write your name, centre number and candidate number in the spaces at the top of this page.

Atebwch **bob** cwestiwn.
*Answer **all** questions.*

Os nad ydych yn gallu deall cwestiwn yn rhan B, codwch eich llaw a bydd yr athro'n darllen y cwestiwn i chi.
If you cannot understand a question in Part B, raise your hand and the teacher will read you the question.

GWYBODAETH I YMGEISWYR
INFORMATION FOR CANDIDATES

Rhoddir nifer y marciau a geir mewn cromfachau ar ddiwedd pob cwestiwn.
The number of marks is given in brackets at the end of each question.

Ni roddir tystysgrif i ymgeisydd a geir yn ymddwyn yn annheg yn ystod yr arholiad.
No certificate will be awarded to a candidate detected in any unfair practice during the examination.

RHAN A : DARLLEN

1. Edrychwch ar yr arwyddion ffordd isod ac wedyn rhwch y llythrennau gyferbyn â'r geiriau Cymraeg.

Look at the road signs below and then match up the letter with the Welsh words. [3]

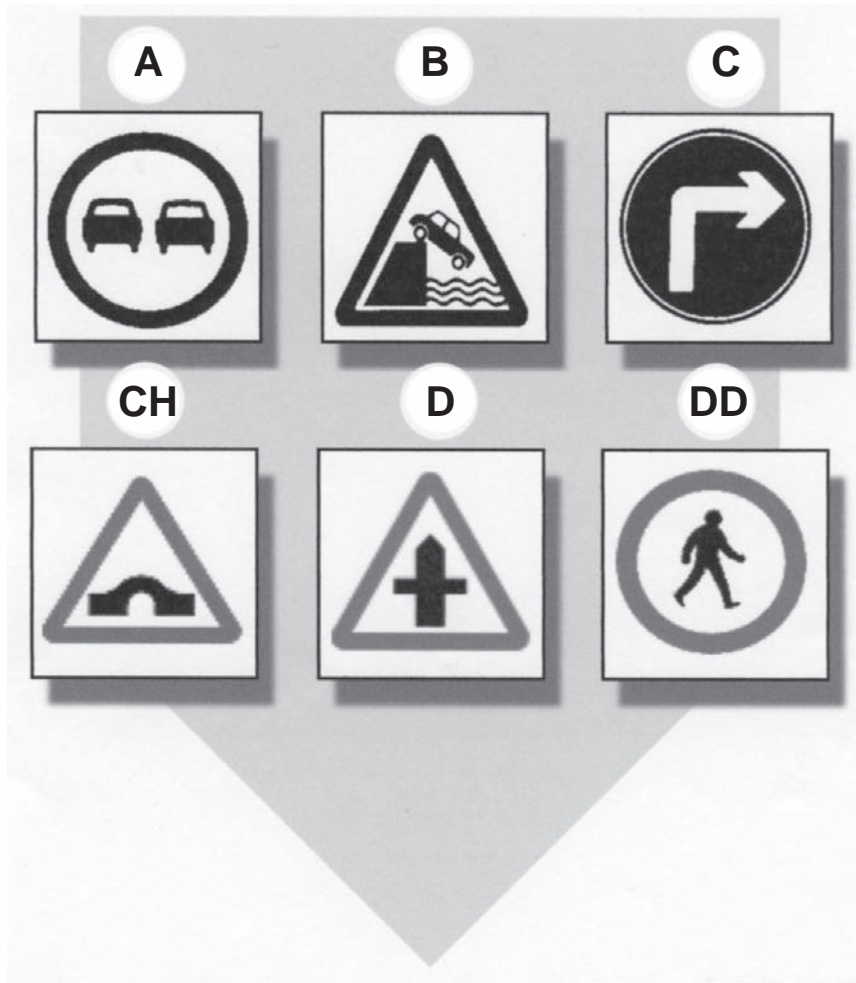

- | | |
|-------------------|----------------------|
| 1. Pont | <input type="text"/> |
| 2. Dim pasio | <input type="text"/> |
| 3. Harbwr | <input type="text"/> |
| 4. Croesffordd | <input type="text"/> |
| 5. Dim cerddwyr | <input type="text"/> |
| 6. Trowch i'r dde | <input type="text"/> |

2. Darllenwch yr arwyddion a'r hysbysebion ac wedyn atebwch y cwestiynau ar bob un trwy roi ✓ yn erbyn yr ateb cywir.

Read the signs and advertisements and then answer the questions set on each one by putting a ✓ against the correct answer. [7]

(a)

**CANOLFAN GWAITH
ABERYSTWYTH**

ORIAU AGOR:

Llun i Iau	9.30 – 12.30 a 1.30 – 5.30
Gwener	9.00 – 4.30

(i)
Pam dod
yma?

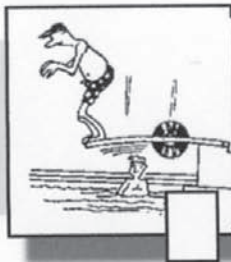

(ii)
Cau i
ginio?

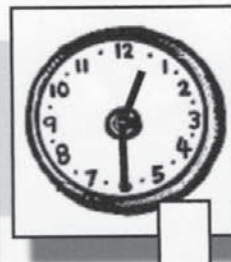

(iii)
Agor yn
gynnar?

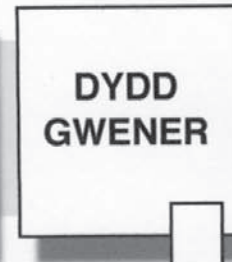

(b)

Cystadleuaeth Cân i Gymru 2007

Gwobr o £10,000 am gyfansoddi cân

Am ffurflen gais, cysylltwch â:
Gwifren Gwylwyr S4C -
0870 600 4141 (cost galwad genedlaethol)
canigymru@s4c.co.uk

S4C

Beth sy ar
y teledu?

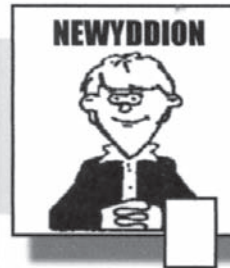

(c)

Eisteddfod Gadeiriol Llanuwchllyn

Neuadd Bentref Llanuwchllyn

**Penwythnos 26 a 27
Mai 2007**

Cysylltwch i gadarnhau dyddiad ac amser
Alwyn M Roberts 07818454190

Ble mae'r
Eisteddfod?



(ch)

URDD GOBAITH CYMRU
Prif Fudiad Ieuenctid Cymru

Yn Eisiau

GWEITHIWR CANOLFAN HAMDDEN
Gwersyll yr Urdd, Llangrannog

urdd.org

Byddwch yn trefnu chwaraeon fel badminton, pêl-droed
5 bob ochr, bowls, cadw'n heini ac ati.
Cyflog £13,511 – £15,663

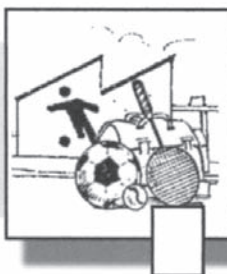
Beth fydd
y person
yn ei
wneud?

(d)

**Ydych chi eisiau
bod yn
'Rownd a Rownd'?**

Ydych chi rhwng 8 a 23 oed?

**Mae Nant yn chwilio am actorion ifanc i
ymddangos yn y gyfres nesa.**

**Anfonwch C.V. a llun i'r cyfeiriad isod erbyn
28ain o Ebrill.**

Nant, Rownd a Rownd, Tanycoed, Cilbedlam,
Porthaethwy, Ynys Môn. LL59 5AL.

nant

Beth ydy'r
gwaith?

3. Darllenwch y dudalen isod o ddyddiadur Siân ac yna atebwch y cwestiynau sydd wedi eu gosod trwy roi ✓ yn erbyn yr ateb cywir (i), (ii) neu (iii).

Read the page below from Siân's diary and then answer the questions set by putting a ✓ against the correct answer (i), (ii) or (iii). [5]

DYDDIADUR SIÂN

Deffro am 8.30 heddiw. Dim amser i frecwast. Rhedeg i ddal y bws am 8.45. Lwcus i ddal y bws a car dad yn y garej!

Prysur iawn yn y siop heddiw. Cael cinio yn y caffi wrth yr afon. Teimlo fel bwyta sglodion ond rydw i wedi cadw at y brechdanau.

Cyfarfod Rob am 7.30 a mynd i'r sinema. Ffilm dda iawn. Roedd yn noson braf a hanner awr rhamantus yn y parc cyn mynd adref - wrth fy modd!

- | | | |
|-------------------------------|-------------------|--------------------------|
| (a) Siân yn codi = | (i) yn gynnar | <input type="checkbox"/> |
| | (ii) yn hwyr | <input type="checkbox"/> |
| | (iii) ar ôl cinio | <input type="checkbox"/> |
| (b) Siân yn mynd i'r gwaith = | (i) ar y bws | <input type="checkbox"/> |
| | (ii) yn y car | <input type="checkbox"/> |
| | (iii) cerdded | <input type="checkbox"/> |

(c) Siân yn cael i ginio =

(i) bwyd poeth

(ii) bwyd oer

(iii) dim byd

(ch) Tywydd nos Sadwrn =

(i) gwlyb

(ii) bwrw glaw

(iii) sych

(d) Siân yn mynd i'r gwely =

(i) eitha hapus

(ii) hapus iawn

(iii) siomedig

4. Rydych chi wedi penderfynu mynd i Goleg Glanyrafon ym mis Medi. Llenwch y ffurflen gofrestru isod gyda'ch manylion chi **yn Gymraeg**.

*You have decided to go to Glanyrafon College in September. Fill in the registration form below with your own details **in Welsh**.* [5]

COLEG GLANYRAFON	
FFURFLEN GOFRESTRU	
ENW LLAWN:	
CYFEIRIAD CARTREF:	
.....	
CYFEIRIAD E-BOST:	
DYDDIAD GENI:	
RHIF FFÔN:	
YSGOL:	
PYNCIAU YN YR YSGOL:	
CWRS RYDYCH CHI EISIAU WNEUD YN Y COLEG:	
LLOFNOD:	DYDDIAD:

RHAN B – YSGRIFENNU

1. Rydych chi'n mynd i archfarchnad MORRISONS.



Ysgrifennwch **yn Gymraeg** 5 peth rydych chi eisiau prynu. Peidiwch â defnyddio enwau fel *Walkers* a *Mars*.

You go to a Morrisons Supermarket.

Write 5 things in Welsh you want to buy. Do not use brand names such as Walkers and Mars.

[5]

(i)

(ii)

(iii)

(iv)

(v)

2. Rydych chi ar wyliau yn Y Rhyl. Ysgrifennwch gerdyn post **yn Gymraeg** at eich ffrind gartref. Gallwch chi ddefnyddio'r awgrymiadau yn y lluniau isod i'ch helpu os dymunwch.

*You are on holiday in Rhyl. Write a post card **in Welsh** to your friend at home. You can use the suggestions in the pictures below to help you if you wish.* [10]

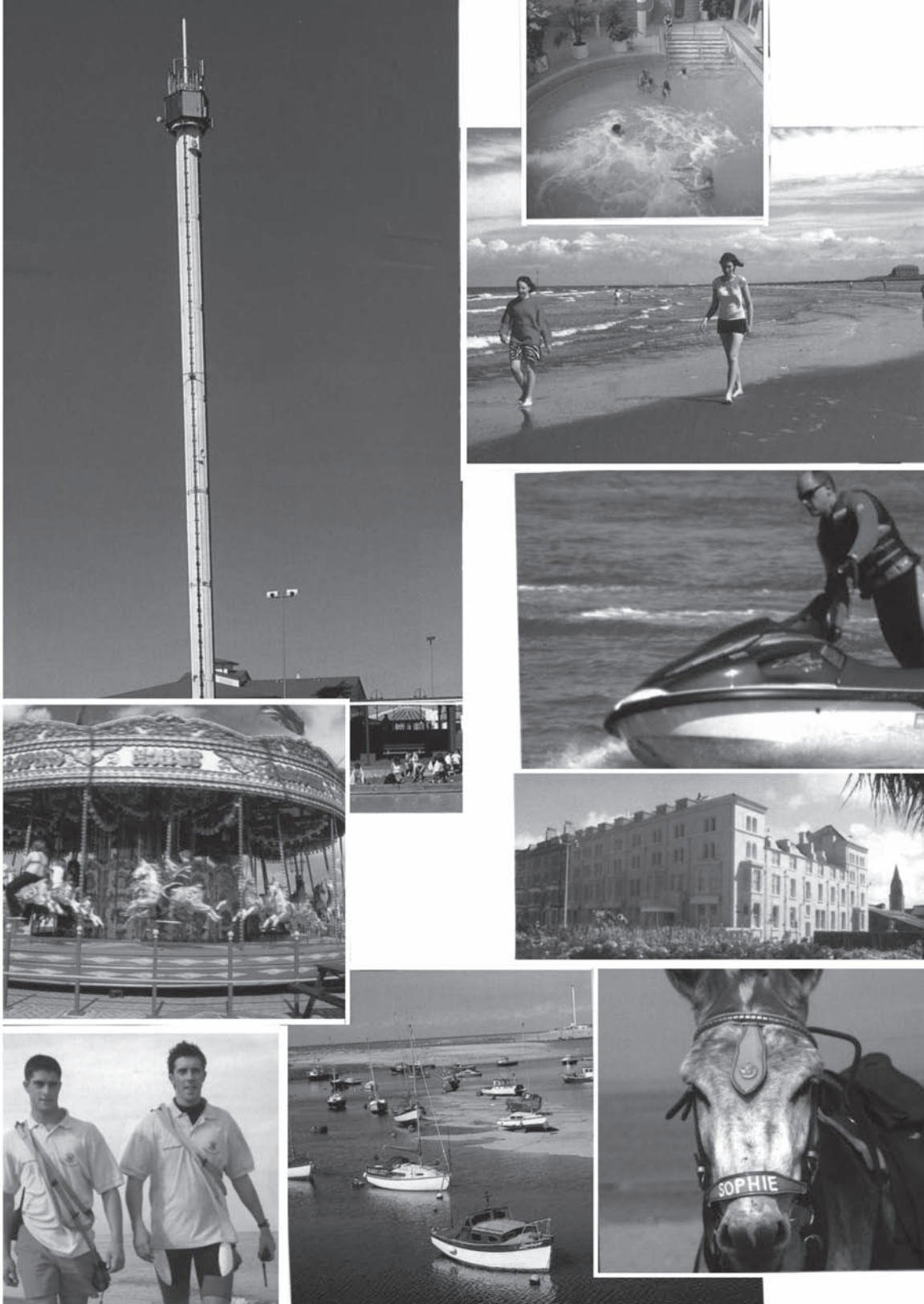

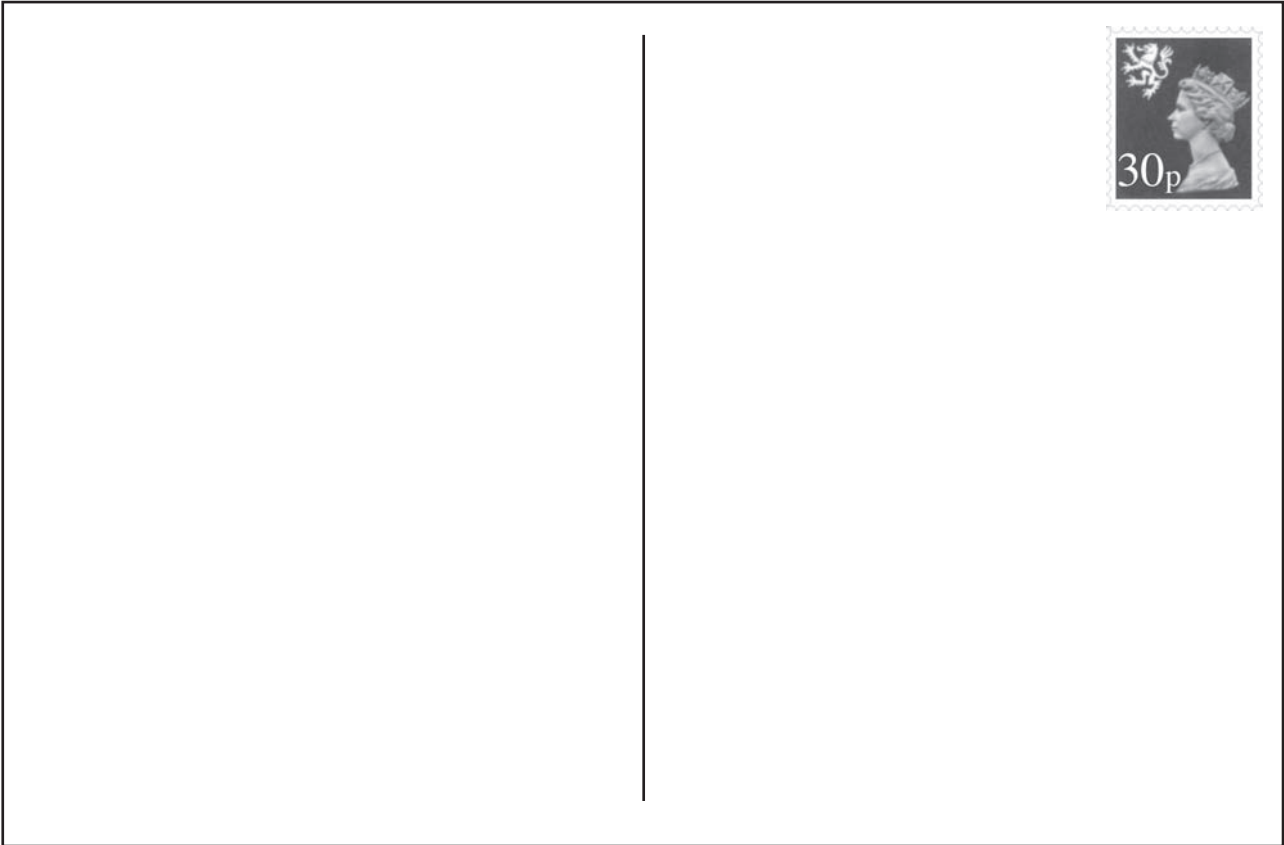

3.

YN EISIAU FFRIND POST

Hylo, Dai – 16 oed yn byw yn Southampton. 5' 11" gyda gwallt du a llygaid glas. Dad a Mam yn dod o Harlech ac yn siarad Cymraeg yn y tŷ. Hoffi miwsig rap, mynd i'r sinema, merched siapus a pêl-droed - Chelsea ydy'r gorau! Chwilio am fachgen neu ferch.

Rydych chi wedi gweld yr hysbyseb uchod yn gofyn am ffrind post. Ysgrifennwch lythyr **yn Gymraeg** at Dai yn cyflwyno eich hun. Cofiwch osod y llythyr allan yn iawn – mae marciau i'w hennill am wneud hyn. Yn y llythyr gallwch chi:

- sôn am eich teulu a'ch ffrindiau
- sôn am eich ysgol a beth rydych chi'n hoffi amdani
- disgrifio beth rydych chi'n hoffi wneud yn eich amser hamdden.

*You have seen the above advertisement asking for a penfriend. Write a letter **in Welsh** to Dai introducing yourself. Remember to set out the letter correctly – there are marks for doing this. In the letter you can:*

- *mention your family and friends*
- *mention your school and what you like about it*
- *describe what you like doing in your leisure time.*

[10]

A series of horizontal dotted lines for writing.

A series of horizontal dotted lines for writing, spanning the width of the page.